



Projeto de Lei Nº 25/2023

SÚMULA “ *Denomina Viela Maria Jose da Conceição da Silva a atual Viela sem denominação situada no loteamento denominado Jardim Maria Cecilia*”.

A Câmara Municipal de Itapevi, no uso de suas atribuições legais, aprova:

Art. 1º Fica denominado como Viela Maria Jose da Conceição da Silva, atual Viela sem denominação situada no loteamento denominado Jardim Maria Cecilia, com características e dimensões conforme memorial descritivo e certidão negativa apensos à esta Lei.

Parágrafo único. A placa denominativa, quando implantada pelo Poder Executivo, conterà os dizeres: “Viela Maria Jose da Conceição da Silva”.

Art. 2º As despesas decorrentes da execução desta Lei correrão por conta das dotações orçamentárias próprias, suplementadas se necessário.

Art. 3º Esta Lei entrará em vigor na data de sua publicação.

Sala das Sessões, Bemvindo Moreira Nery 02 de fevereiro de 2023.

Vereadora Tininha – PSD
Terceira Secretária



JUSTIFICATIVA

Apresento para apreciação dos nobres pares desta Casa de Leis, o presente Projeto de denominação da Viena sem denominação situada no loteamento denominado Jardim Maria Cecília que visa tão somente prestar as devidas honras a quem de direito, como é o caso da sra. Maria Jose da Conceição da Silva.

Maria Jose da Conceição da Silva foi a primeira moradora da viena e uma mulher que sempre ajudou seus vizinhos. Na época em que veio morar no local, as ruas em redor não eram pavimentadas, e segundo relatos dos familiares da Sra. Maria José, o lugar era um pouco perigoso, mas foi onde sua história e trajetória foram escritas.

Maria José veio de Pernambuco, e a moradora da viena era conhecida como Ceci e era a moradora mais antiga do bairro. Como mulher guerreira e batalhadora pelos seus princípios, há 25 anos atrás, tomava o ônibus de madrugada até a estação Sagrado Coração, para levar os seus filhos em uma creche na Lapa, para vê-los bem-educados.

Ceci era muito querida e conhecida pelos moradores da Viena por ser uma mulher do bem, batalhadora, que buscava sempre educar os seus filhos para a vida e que sempre buscava ajudar as pessoas da comunidade, participando juntamente com todos, da construção do escadão, da ponte e de outras benfeitorias que foram feitas na viena.

Por isso conto com o apoio dos Parlamentares desta egrégia Câmara Municipal para a aprovação desta lei, pois tal homenagem é justa à esta pessoa que não mediu esforços para a melhoria da qualidade de vida de sua comunidade.

Sala das Sessões, Bemvindo Moreira Nery 02 de fevereiro de 2023.

Vereadora Tininha – PSD
Terceira Secretária



PREFEITURA MUNICIPAL DE ITAPEVI

SECRETARIA DE DESENVOLVIMENTO URBANO E HABITAÇÃO

Rua Agostinho Ferreira Campos, 675 – Nova Itapevi – Cidade da Saúde | Itapevi | São Paulo | CEP: 06693-120
Tel.: (11) 4143-7600

Fls. nº	06
Proc. nº	15836
Visto	



MEMORIAL DESCRITIVO

Finalidade: Denominação Oficial de Via Pública

Local: , loteamento denominado Jardim Maria Cecília - Município de Itapevi-SP

Vieira sem denominação, do loteamento denominado Jardim Maria Cecília, esta localizado no perímetro urbano do município de Itapevi na **P.R.C.- Planta de Referencia Cadastral, Articulação nº 23.123**, na malha **54**, com as seguintes medidas, características e confrontações: Tem início na Rua Carlos Alberto Carneiro e final na Avenida Carolina de Abreu Paulino, na extensão de 177,00 metros. Segue pelo eixo da referida via no sentido (O) Oeste- (L) Leste, na distância de **177,00 metros**.

Confrontações:

Lado Direito: Confronta com o loteamento Jd. São Luiz, com os lotes **26** ao **32** da quadra **H**, com a Rua Sangi Koba e com a propriedade de Antônio Corassim.

Lado Esquerdo: confronta com o loteamento Jd. Maria Cecília, com os lotes **13** e **14** da quadra **15**, com a Rua Antônio Martins, com o lote **20** da quadra **16** e com os lotes **15** ao **18** da quadra **16**.

O referido é verdade e dou fé, Secretaria de Desenvolvimento Urbano e Habitação, aos 22 de setembro] de 2022.

Daniel de Lima Junior
Téc. Agrimensor CFT - 13590028807
Secretaria de Desenvolvimento Urbano e Habitação



Fls. nº	07
Proc. nº	1533
Visto	6/10/22



PREFEITURA MUNICIPAL DE ITAPEVI
SECRETARIA DE DESENVOLVIMENTO URBANO E HABITAÇÃO
Rua Agostinho Ferreira Campos, 675 – Nova Itapevi – Cidade da Saúde | Itapevi | São Paulo | CEP: 06693-120
Tel.: (11) 4143-7600

CERTIDÃO nº. 365/2022

Processo nº 015336/2022

A Secretaria de Desenvolvimento Urbano e Habitação da Prefeitura do Município de Itapevi, através do Técnico em Agrimensura Daniel de Lima Junior, no uso de suas atribuições legais:

Certifica, que a **“Viela sem denominação”**, localizada no perímetro urbano neste Município e Comarca de Itapevi- Estado de São Paulo, compõe o sistema viário do lugar denominado **“Jardim Maria Cecília”**, e até a presente data inexistente projeto de Lei ou decreto para a sua oficialização.

Certifica, outrossim, que o referido logradouro público poderá ter denominação alterada, desde que atenda a Lei Complementar nº 05/2000, de 22 de novembro de 2000, que (Estabelece normas para denominação de logradouro público municipal). e cumpra outras qualificações legais vigentes, onde **fica vedada a modificação do “tipo” do logradouro**, assim, não se reconhecendo a possibilidade do tipo “viela” passar a ser denominada “Rua” para os casos pertinentes.

O referido é verdade e dou fé, Secretaria de Desenvolvimento Urbano e Meio Ambiente da Prefeitura de Itapevi, aos 22 (vinte e dois) dias do mês de setembro de 2022.



Daniel de Lima Junior
Téc. Agrimensor – CFT nº 13590028807
Secretaria de Desenvolvimento Urbano e Habitação



Fls. nº 08
 Proc. nº 15336
 Visto [assinatura]

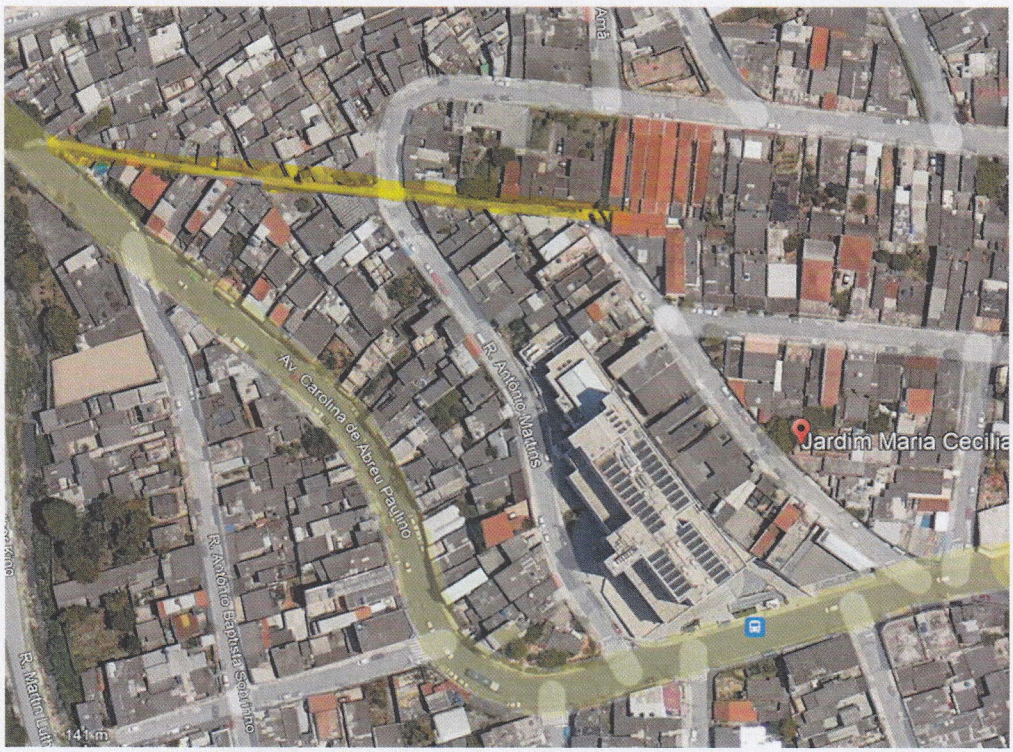
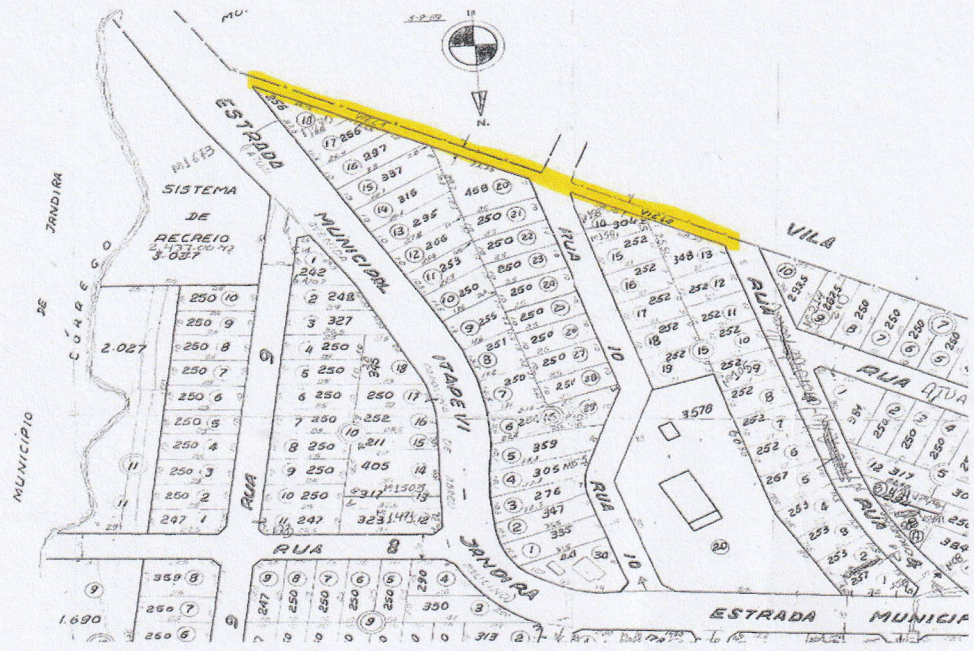

PREFEITURA MUNICIPAL DE ITAPEVI
SECRETARIA DE DESENVOLVIMENTO URBANO E HABITAÇÃO
 Rua Agostinho Ferreira Campos, 675 – Nova Itapevi – Cidade da Saúde | Itapevi | São Paulo | CEP: 06693-120
 Tel.: (11) 4143-7600



Croqui de Localização da Vela sem denominação, Jd. Maria Cecília

Projeto de Lei Nº 25/2023 - Processo 41/2023 Documento assinado digitalmente em 02/02/2023. PROTOCOLO 2949/2023 - 02/02/2023 15:27 - PROCESSO 41/2023. Para ver o arquivo original acesse http://siave.camaraiteapevi.sp.gov.br/Sino_Siave/documentos/autenticar e informe a chave: 64HM-37Y2-RNZZ-K7KT



1533

Pedido de Solicitação a Tabela De IPTApevi Segue Abaixo as ASSINATURAS

- MANI Sete Ap. A. OLIVEIRA 17.735.086-6 973500
- MARIA APA da SILVA 26.76.173.9 " "
- Proença Jane Adas de Oliveira
- Patrícia Messias Ungaretti RG 21.312.090
- MÁRIO TEIXEIRA SELIZANDI 1166766
- MATEUS FRANCISCO ALVES RG 55.562.030-0
- Wilson B da Silva
- Eten Farias Santos
- Flavin Camps B. Bispo 521678 237
- Wolkeon Matos 48583 537 - x
- MARION ANTONIUNO 25864000-5
- Saulley Bruno de Oliveira Lima
- Jose Carlos Marcelino
- Flavio de Oliveira
- FABIANA Pereira da Silva 972476675
- Raphael Azevedo
- Cláudia Maria Elentere 942217430
- Charles Batista Lopes
- Gabriel Cândido
- Juliane Sordala 983100831
- Jose Ines da Silva Santos RG 63643 799-8
- Kaique Ungaretti RG 54 012. 552-0
- ROSE DA SILVA LIMA RG 21.403. 503
- Julia Santos Lima
- Gabriel Ungaretti 538 834 210-20
- Phillipe Siro de Santos 99646 8098
- Emerson San Oliveira Sousa RG 39560-736

08
15336



Thiago Carneiro Batista Dos Santos 39.876.586-8
 JUANILDO S. BATISTA 9 7314 5891
 Filip Moura da Silva 076 969609
 Fernando Santos 47508 527-8
 Jefferson O. Santos 98293 2590
 Ronaldo Santana 39335 / 80.4
 José Carlos Rodrigues Junior 62786902-3
 Jefferson Vinicius de Brito 49647 209
 Wilson Souza da Silva 45.170.600-6
 Osvaldo Ferraz
 Amanda Fernandes da Silva
 Rosanna Fernandes de Oliveira
 Pedro Henrique Barbosa
 André Luiz de Souza - 52738 96.3
 Wilson Souza da Silva
 Amanda
 New de Oliveira
 Verônica Francisca de Oliveira 46 1599 5307
 Eric Mendes Filho 27.231.870-X
 Fernando Tadeu Soares 52.603.455-9
 Alexandre de Paulo Vasconcelos 45089353-9
 Jéssica Soares Pereira 32288382856
 Marcos Vinicius de Jesus Almeida 475897827
 Valdivia B. Melo 27.940.521
 Jean Souza da Silva 45003980857
 Antônio Otávio de Silva

Luiz Carlos Souza Jr da Silva 55.511.939-7
 Gilson Soares CPF 0045670 3545
 ROMILSON GADELHA 023.305411
 Marcos Santana RKA



09
1533

Gibran Buispo 985953732
 Jose Emmano deves da Silva 5916150-
 Sebastião Rodrigues de Lima 37.837.759-9
 Afonso Pinheiro Neto 41412305
 Marcos Antonio Lima CPF 88344600859
 Nesiassur da Cunha Oliveira 38.152.969.2
 Andrei Martin 30.949.115-0
 Victor Hugo -64.850.197-7
 Alceu Melo de Albuquerque 45.604.297-0
 Helton Pêlido 33395-6527
 Carlos Cesar C. Silva 44.356.294-8
 Quene Rogério de Jesus 62.671.069.8
 (anônimo) Santos 1366089
 Douglas Henrique de Moura Sobral 53.365.894-1
 Adriei SANTOS SIM
 BILLY SANTOS SOARES
 Gabriel Antunes Rodrigues 44457572-6
 Guilherme Luiz Santos 30.108.603-1
 Romeu Gomes da Silva 52.602.849-X
 José da Silva Junior 35.252.611-X
 César Rogério Alves 34119875.X
 Victor Hugo
 DAVI LUCAS
 GABRIEL S. BIE
 Roderson de Jesus 50744.456-5
~~Antônio~~
 Rüdiger do S. Aguiar 503-513-908-55
~~Antônio~~ menor João 465447618-00
 Carlos Henrique 11951487647
 Marcos V. de Oliveira 11952981032
 CLODOALDO ALMEIDA RIBEIRO 237353468

3
 9
 7782810
 7
 8545
 054148



10
1533070

Igreja da Silva Belizoso RR: 548616818-24

pag. Vitor, D. Silva RR: 48299338/80

Administrador das contas
Eunice Joana Lourenço RG 45526511-05

Antonio Salustiano da Silva = 11 55951-3311

Jefferson G. da Silva Junior 11 91209-7150

ERIK Almeida (11) 97955-1474

Bibiana Rodrigues de Souza

Wesley André da Silva RG 21.6268021

Samira da Silva Ides RG 39.733.383-8

Esquivel Rodrigues de Oliveira 48742389862

Marcos Vinicius da Silva Costa 52.603.404

Wesley Fernando da Silva 414923010

Letícia Gomes dos Santos 36882.015-9

Michel Gomes de Andrade 497892716

Shingo Ferreira da Silva 46-283-386-5

Alex

Pietro

Anderson Fausto - 41851008-0

Conaldu Cesar 40954976-2

Gabriel Amorim - 405778358-7

Guiherme Vinacolo - 39.730.743.3

Wesley Bernardino - 520.385.438.94

Wesley da S. Batista 480571467

FERNANDO SPARERDO UNGARETTI 24.972.274-0

P. PATRICIA MESSIAS UNGARETTI

KAIQUE UNGARETTI

FERNANDO UNGARETTI



Assinaturas Digitais

O documento acima foi proposto para assinatura digital na Câmara Municipal de Itapevi. Para verificar as assinaturas, clique no link: <http://siave.camaraitapevi.sp.gov.br/Sino.Siave/documentos/autenticar?chave=64HM37Y2RNZZK7KT>, ou vá até o site <http://siave.camaraitapevi.sp.gov.br/Sino.Siave/documentos/autenticar> e utilize o código abaixo para verificar se este documento é válido:

Código para verificação: 64HM-37Y2-RNZZ-K7KT

