

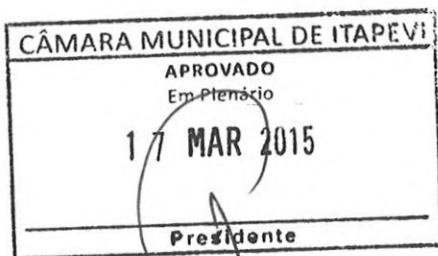

# CÂMARA MUNICIPAL DE ITAPEVI

- Estado de São Paulo -

## REQUERIMENTO Nº 142 / 2015



**Súmula:** Requer ao Governo Municipal junto à Secretaria de Planejamento, aos cuidados Senhor José Américo Pereira Leite se há estudos para a pavimentação asfáltica da Rua Jaceguai, esquina com a Rua Luís Belli altura Nº 800 e com a Estrada Lucinda de Jesus Silva altura Nº 30, situada no bairro Cohab II, neste município.

**REQUEIRO** à Mesa, após ouvido o Douto Plenário, na forma regimental vigente, seja oficiado o prefeito municipal, Excelentíssimo Senhor Jaci Tadeu, para que encaminhe esta proposição à Secretaria de Planejamento, aos cuidados Senhor José Américo Pereira Leite se há estudos para a pavimentação asfáltica da Rua Jaceguai, esquina com a Rua Luís Belli altura Nº 800 e com a Estrada Lucinda de Jesus Silva altura Nº 30, situada no bairro Cohab II, neste município.

### Justificativa

Senhor Presidente:-  
Senhoras e Senhores Vereadores:-



Apresento esta proposição devido a cobrança realizada por moradores a este vereador pedindo junto ao executivo esclarecimentos sobre o a possibilidade de estudos para a realização de obras de pavimentação asfáltica deste logradouro que liga vias importantes como a Rua Luiz Belli e a Estrada Lucinda de Jesus. Trecho importante entre Cohab e Recanto Paulistano que diariamente serve de acesso aos moradores que precisam se deslocar aos bairros e até mesmo sentido a Vargem Grande. Esta via, não oferece condições adequadas para a circulação de pedestres e veículos, portanto peço a atenção do governo executivo, pois esta benfeitoria beneficiará a nossa população e oferecerá maior segurança. Tendo certeza da atenção e empenho do nosso Prefeito Jaci Tadeu com nossa cidade, apresento este requerimento e conto com a aprovação dos meus nobres pares.

Sala das Sessões Benyindo Moreira Nery, 05 de Janeiro de 2015.

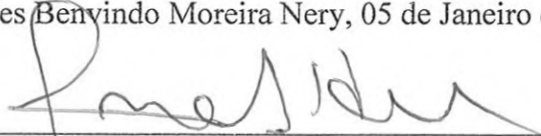
  
IVONILDO ANDRADE DA HORA  
VEREADOR "CHAMBINHO"

Rua Arnaldo Cordeiro das Neves, 80 - Vila Nova Itapevi - SP - CEP: 06694-090  
Fone: (11) 4141-4472 - www.camaraitapevi.sp.gov.br



## CÂMARA MUNICIPAL DE ITAPEVI

- Estado de São Paulo -

### ANEXO - REQUERIMENTO Nº 142/ 2015

Requer ao Governo Municipal junto à Secretaria de Planejamento, aos cuidados Senhor José Américo Pereira Leite se há estudos para a pavimentação asfáltica da Rua Jaceguai, esquina com a Rua Luís Belli altura Nº 800 e com a Estrada Lucinda de Jesus Silva altura Nº 30, situada no bairro Cohab II, neste município.

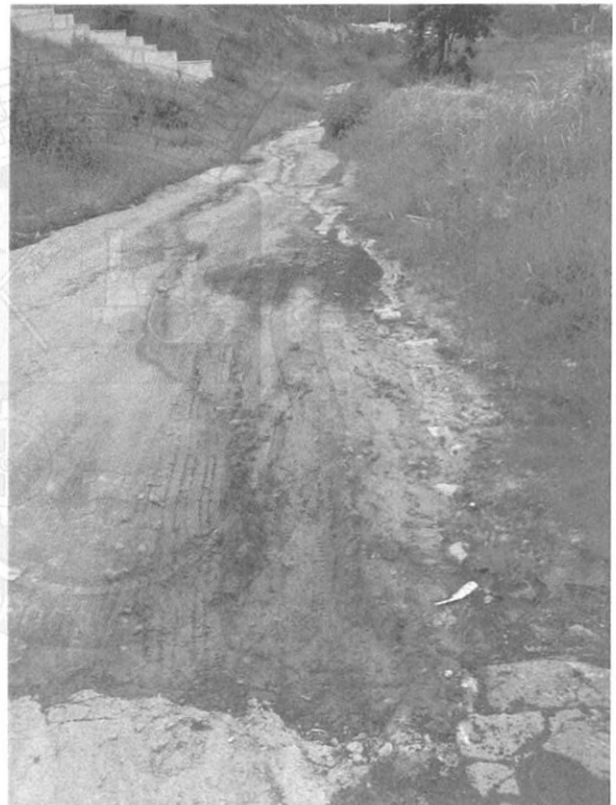
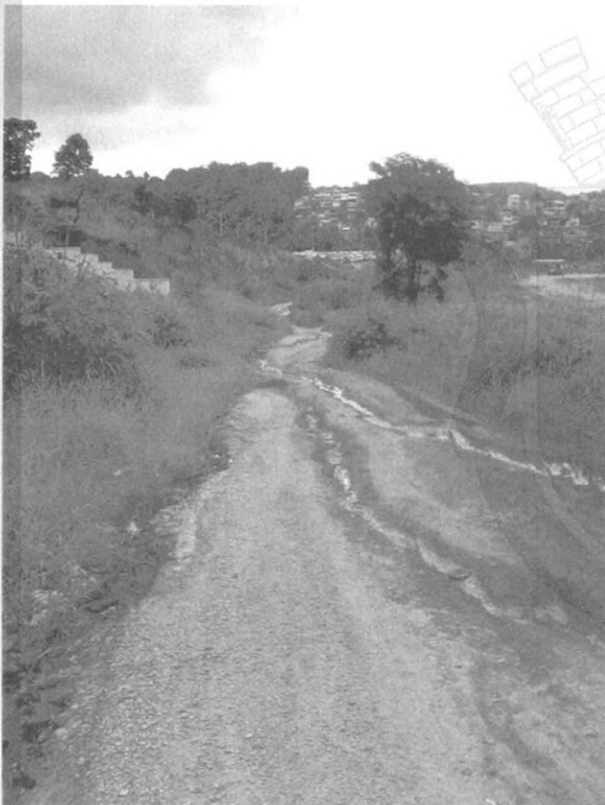

  
IVONILDO ANDRADE DA HORA  
VEREADOR "CHAMBINHO"