



# CÂMARA MUNICIPAL DE ITAPEVI

- Estado de São Paulo -

REQUERIMENTO Nº 086 / 2013

**Súmula :** “ Solicito ao **Executivo** junto a **Secretaria de Planejamento** aos cuidados do Sr. José Américo Pereira Leite, estudo com relação a mudanças no trajeto de ônibus entre as Ruas Dourado, 15 de Novembro e Arlindo Venturi, Jardim São Carlos – Itapevi/SP.

**REQUEIRO** á Mesa, depois de ouvido o Douto Plenário na forma regimental vigente, seja oficiado ao Excelentíssimo Engenheiro **Jaci Tadeu da Silva, Prefeito Municipal**, junto a **Secretaria de Planejamento** aos cuidados do Sr. José Américo Pereira Leite, que encaminhe a esta Casa de Leis, estudo com relação a mudanças no trajeto de ônibus entre as Ruas Dourado, 15 de Novembro e Arlindo Venturi, Jardim São Carlos – Itapevi/SP.

## Justificativa

**Senhor Presidente,  
Senhores Vereadores,**

O presente requerimento visa melhorar o tráfego nas Ruas Dourado, Nove e Bagre no Bairro Jardim São Carlos, pois nestes locais há grande circulação de crianças e adultos, o que pode ocasionar futuramente acidentes e maiores transtornos.

CÂMARA MUNICIPAL DE ITAPEVI
<b>APROVADO</b> Segue anexo cópias do local para estudo
Em Plenário 12/03/13
_____ Presidente

CÂMARA MUNICIPAL DE ITAPEVI
<b>LIDO EM PLENARIO</b>
SALA DAS SESSÕES 12/03/13
_____ Presidente

Sala das Sessões Benvindo Moreira Nery, 22 Fevereiro de 2013.

**Dr. PAULO ROGÉRIO DE ALMEIDA**  
“Professor Paulinho – PV”  
Presidente da Câmara Municipal de Itapevi.

\* caminho feito

...

Rua Democrito

fardim  
500 carros

Rua 15 de Novembro

Rua Nere

fardim  
Portela

Rua Colindes Ventura

Rua Bage

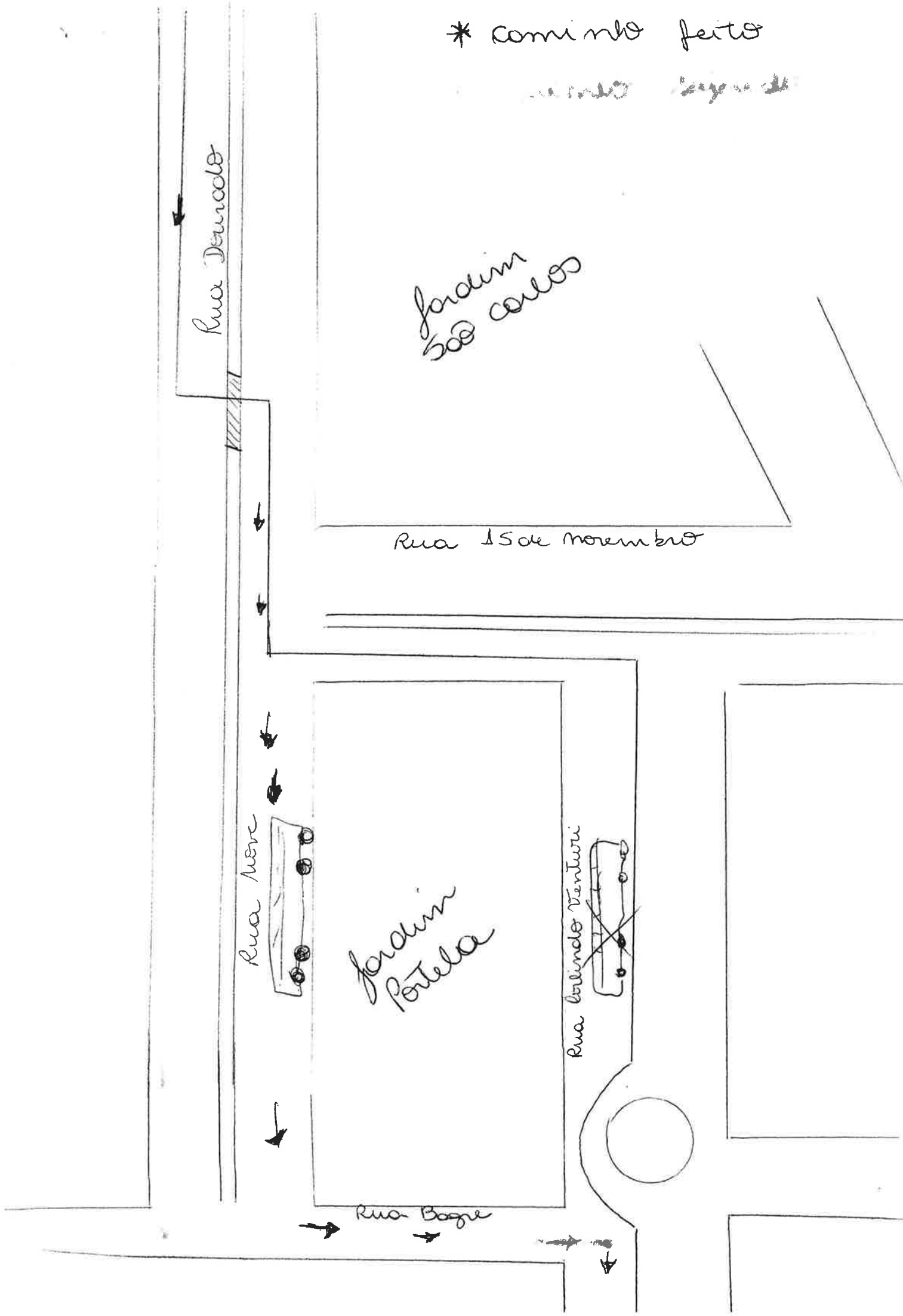

O itinerário foi alterado. [Anular](#)

Para aceder a todos os detalhes visíveis no ecrã, utilize o link Imprimir junto do mapa.

# Google

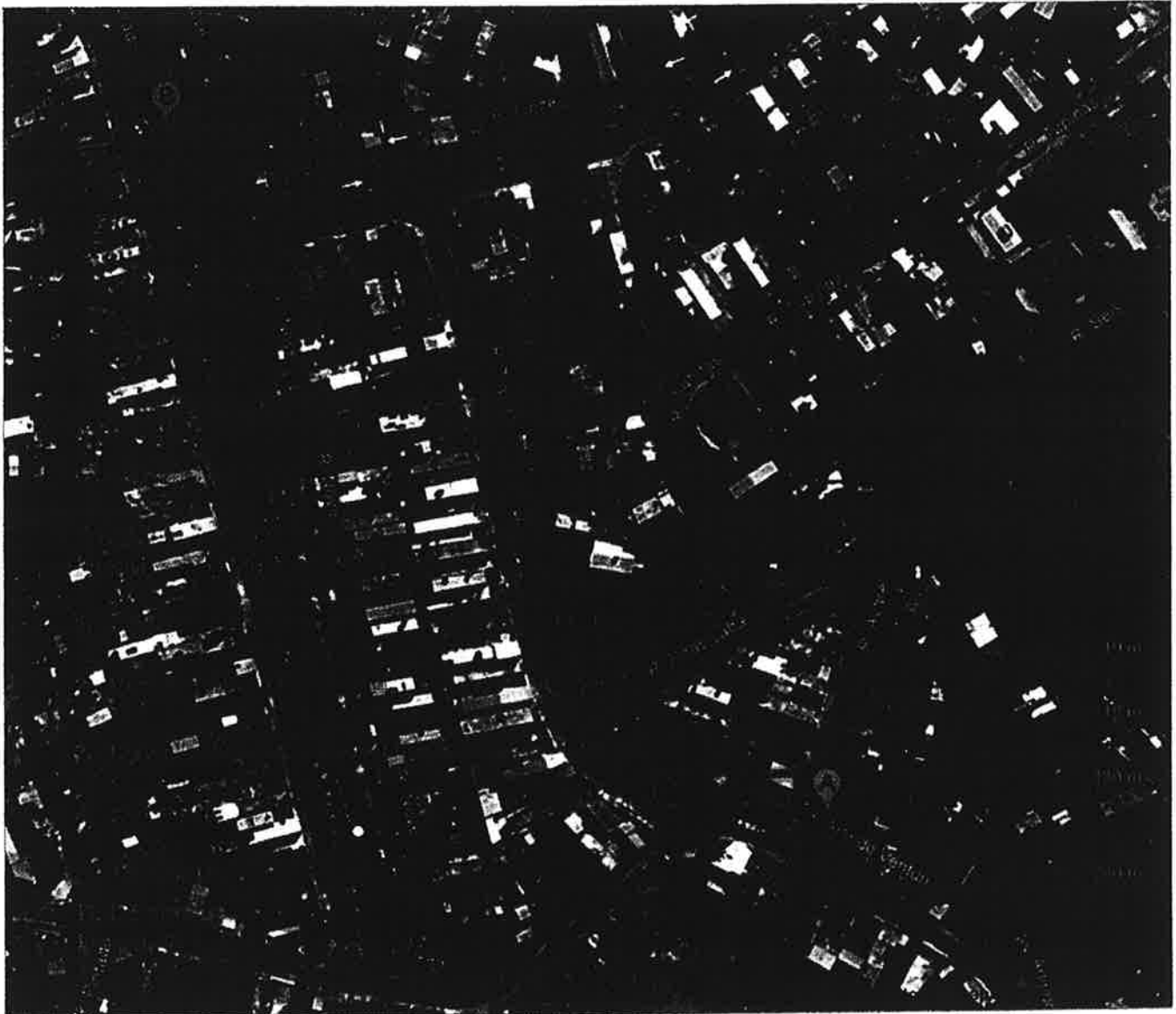

## Direcções de condução para R. Dourado - Itapevi - São Paulo, 06694-410

Via R. Dourado



**Av. Arlindo Venturi**  
Itapevi - São Paulo, 06695-080

1. Seguir para **noroeste** na **Av. Arlindo Venturi** em direcção a **R. Avaré** 19 m
2. Virar à esquerda para continuar na **Av. Arlindo Venturi** 18 m
3. Curvar ligeiramente à esquerda em direcção a **R. Bagre** 130 m
4. Seguir pela 2.<sup>a</sup> à direita em direcção a **R. Dourado** 280 m



**R. Dourado**  
Itapevi - São Paulo, 06694-410