



CÂMARA
MUNICIPAL DE
ITAPEVI



INDICAÇÃO nº 2399/2019

Súmula: Solicita do Executivo, intervenção junto ao Órgão competente (DER), para a instalação de delineador mureta de concreto New Jersey ou gelo baiano, para a Rodovia Cel PM Nelson Tranchesi entre os KM 33,7 e KM 35,4.

INDICO à Mesa, após ouvido o Douto Plenário, na forma regimental vigente, que seja oficializado ao Excelentíssimo Senhor Igor Soares Ebert, Prefeito Municipal, para que verifique junto ao órgão competente, DER, a instalação de delineador mureta de concreto New Jersey ou gelo baiano, dividindo as mãos de direção, para a Rodovia Cel PM Nelson Tranchesi entre os KM 33,7 e KM 35,4.

Justificativa

Senhor Presidente,
Senhores Vereadoras,
Senhoras Vereadores,

Venho solicitar junto ao órgão competente (DER), a instalação de delineador mureta de concreto New Jersey ou gelo baiano, dividindo as mãos de direção, para a Rodovia Cel PM Nelson Tranchesi, entre os KM 33,7(Frente ao CLI) e KM 35,4 (entrada da Cidade).

Tal solicitação se dá, pelo alto fluxo de veículos, caminhões e ônibus, que se utilizam da referida Rodovia, para acessar e sair da Cidade de Itapevi, em direção a Rodovia Castelo Branco e vice-versa, e pelos altos índices de acidentes fatais, que ocorrem no trecho citado.

Este pedido, viria ao encontro e ao anseio da população, que busca usufruir plenamente do seu direito constitucional de ir e vir, com segurança, sem riscos e garantir o pleno direito essencial de “vida”, beneficiando não só a si, mas a toda sociedade.

Sala das Sessões Bem-vindo Moreira Nery, 20 de agosto de 2019.

Cicero Aparecido

Vereador Aparecido - **podemos**
MIDIA BRASIL

3º Secretário



CÂMARA
MUNICIPAL DE
ITAPEVI



Rafael Alan de Moraes
Prof. Rafael – Podemos



Eduardo Zampieri Petrucci
Eduardo Kiko – Podemos



Julio Cesar Portela
Julio Portela - PV



Camila Godói da Silva Rodrigues
Prof. Camila Godoi – PSB

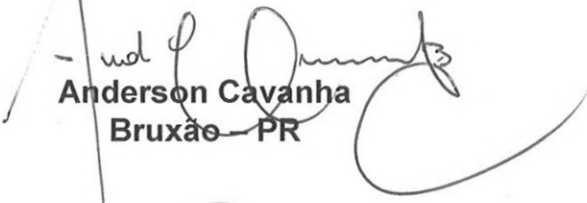

Anderson Cavanha
Bruxão – PR



Denis Lucas de Oliveira
Denis Lucas – PRB



Yacer Issa Kourani
PSB



Eduardo Sanches Casagrande
Casão – PTB



Thiago da Silva Santos
Thiaguinho – PSL



Erondina Ferreira Godoy
Tininha – PSD



Mariza Martins Borges
PSL



Ivonildo Andre Da Hora
Chambinho - PV

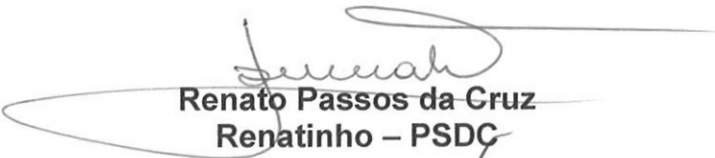

Renato Passos da Cruz
Renatinho – PSDC



José Aparecido Ramos
Zeca da Piscina – PSDC



Adriano Camargo Antonio
Gordo Do Cardoso – PSDB

Akdenis Mohamad Kourani
PSD

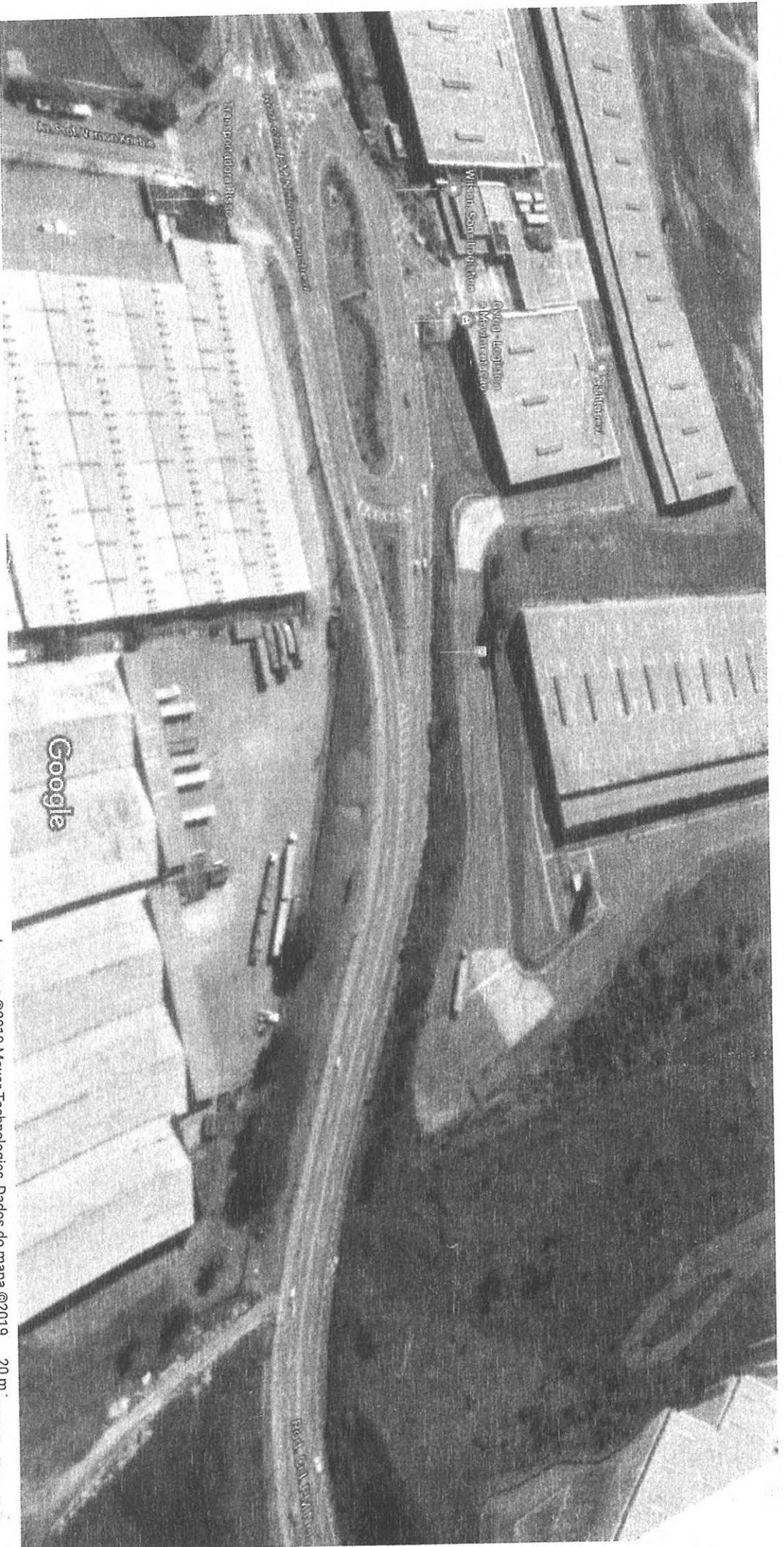

Google Maps

Rod. Cel. PM Nelson Tranchesi

Entrada da Cidade de Itapevi Km 35,4 aproximadamente

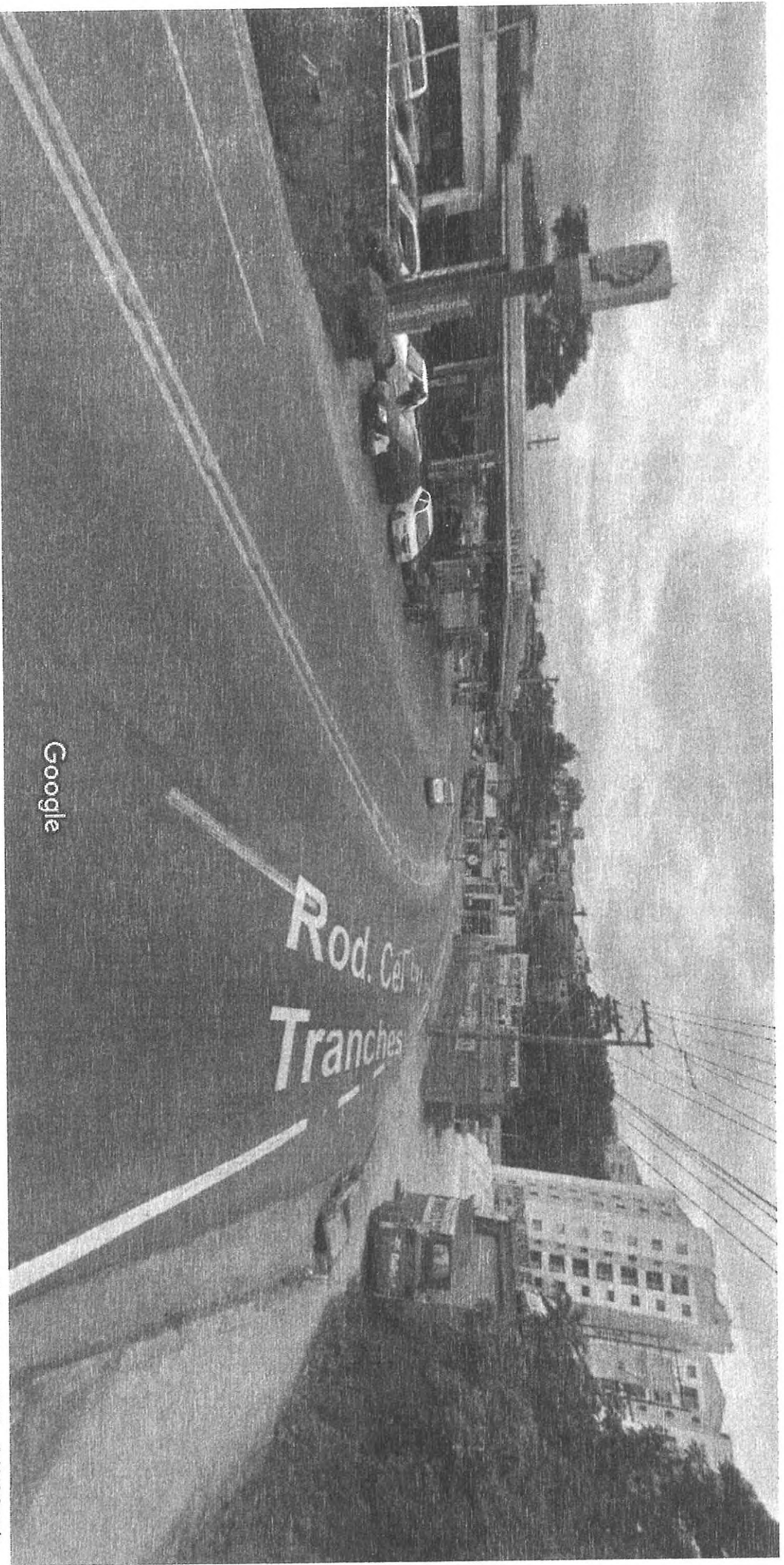

Itapevi, São Paulo



Street View - mai 2017



© 2019 Google

Captura da imagem: mai 2017 © 2019 Google

Google Maps

Rod. Cel. PM Nelson Tranchesi

Sentido Itapevi - KM 35 até a entrada da cidade no KM 35,4 aproximadamente

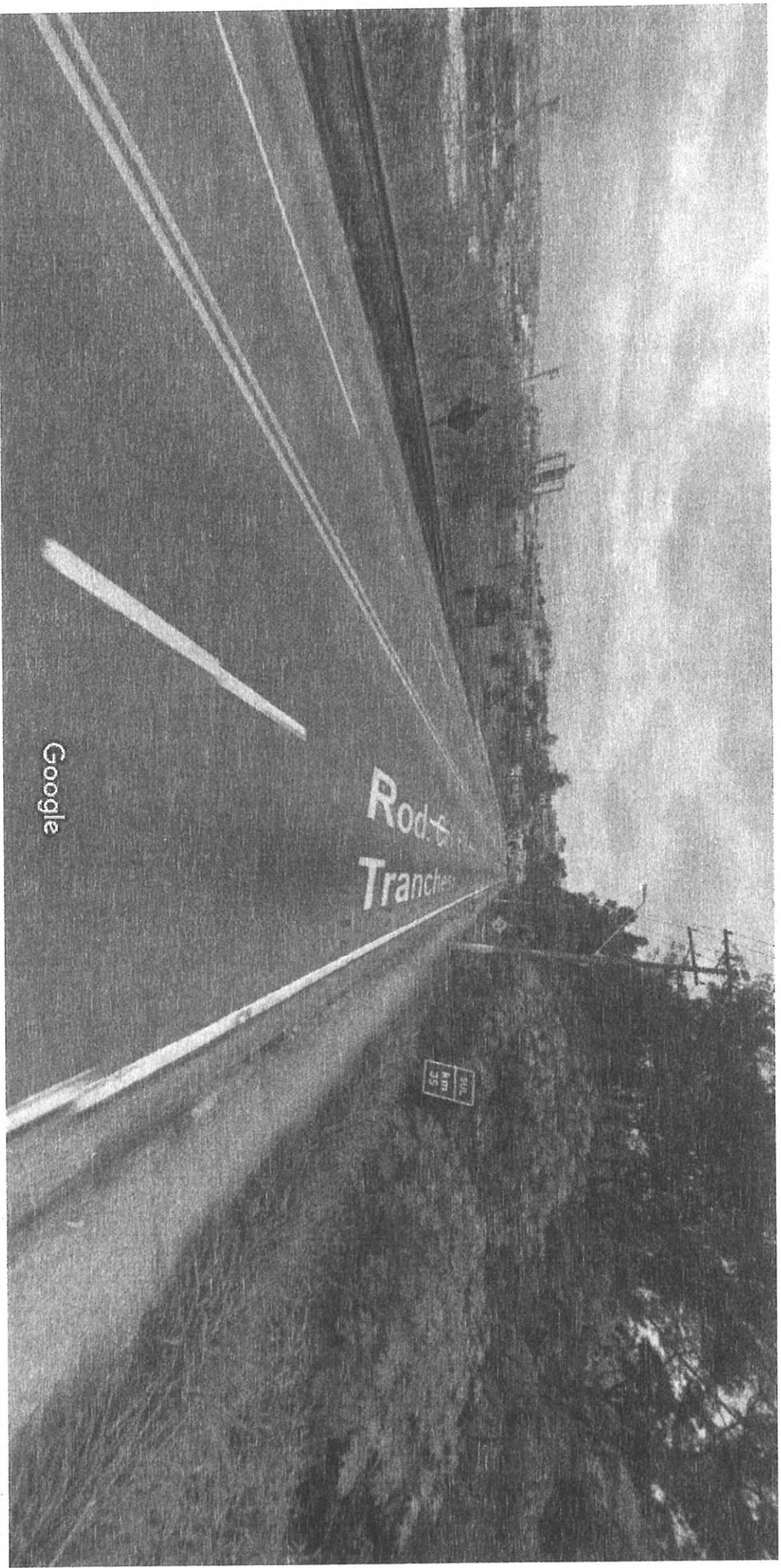

Itapevi, São Paulo

Google

Street View - mai 2017

Captura da imagem: mai 2017 © 2019 Google

Google Maps

Rod. Cel. PM Nelson Tranchesesi
Curva próxima ao CBSK

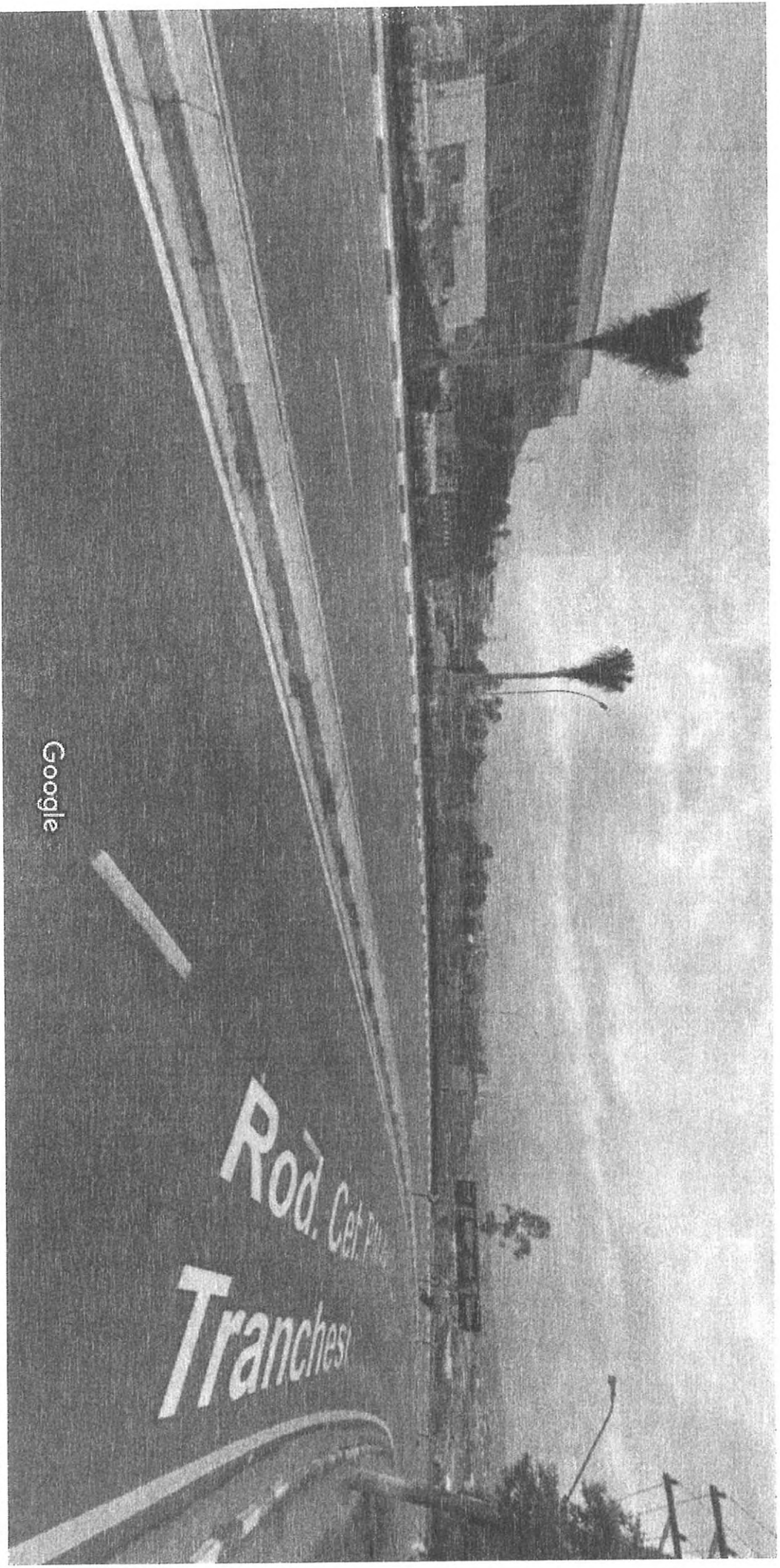

Itapevi, São Paulo

Google

Street View - mai 2017

Captura da imagem: mai 2017 © 2019 Google

Google Maps

Rod. Cel. PM Nelson Tranchesi

Passando pelo CBSK em direção a Rodovia Castelo Branco

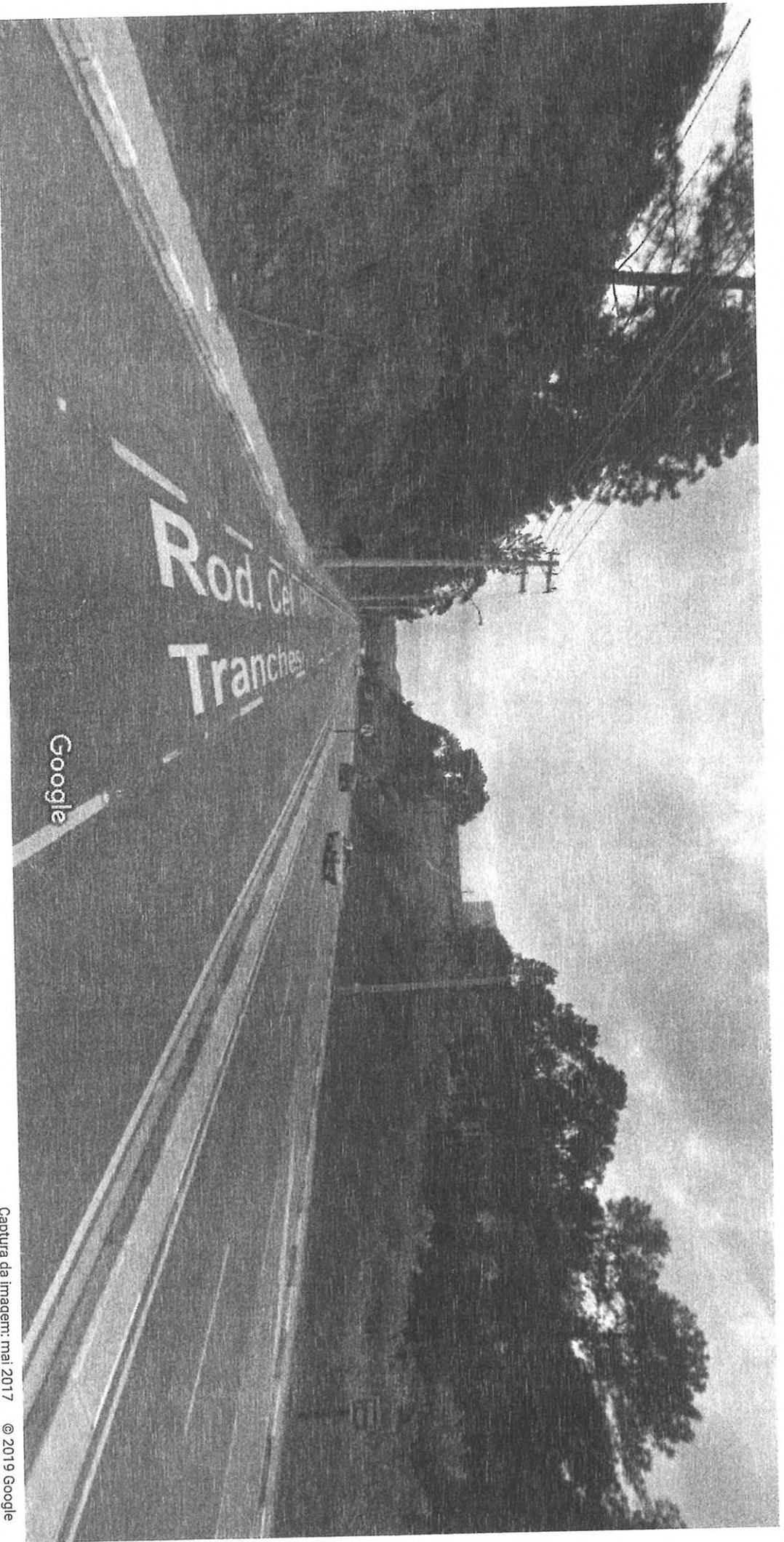

Google

Captura da Imagem: mai 2017 © 2019 Google

Itapevi, São Paulo



Google

Street View - mai 2017

Google Maps

Rod. Cel. PM Nelson Tranchesi

Alt. Km 34 Curva antes do CLI - sentido Castelo Branco

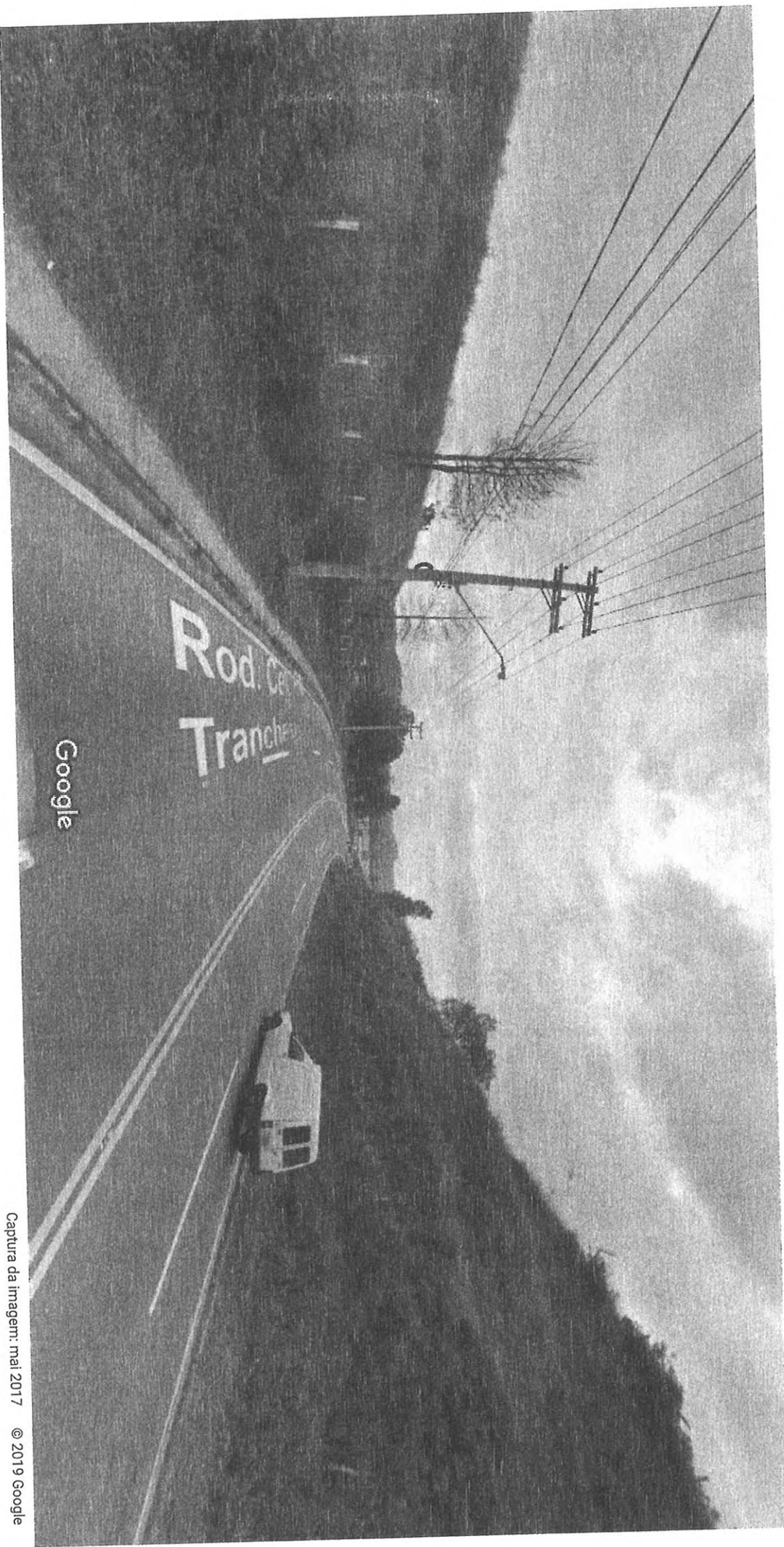

Captura da imagem: mai 2017 © 2019 Google

Itapevi, São Paulo



Street View - mai 2017

Google Maps

Rod. Cel. PM Nelson Tranchesi
Frente ao CLI - Km 33,7 - Sentido ITAPEVI

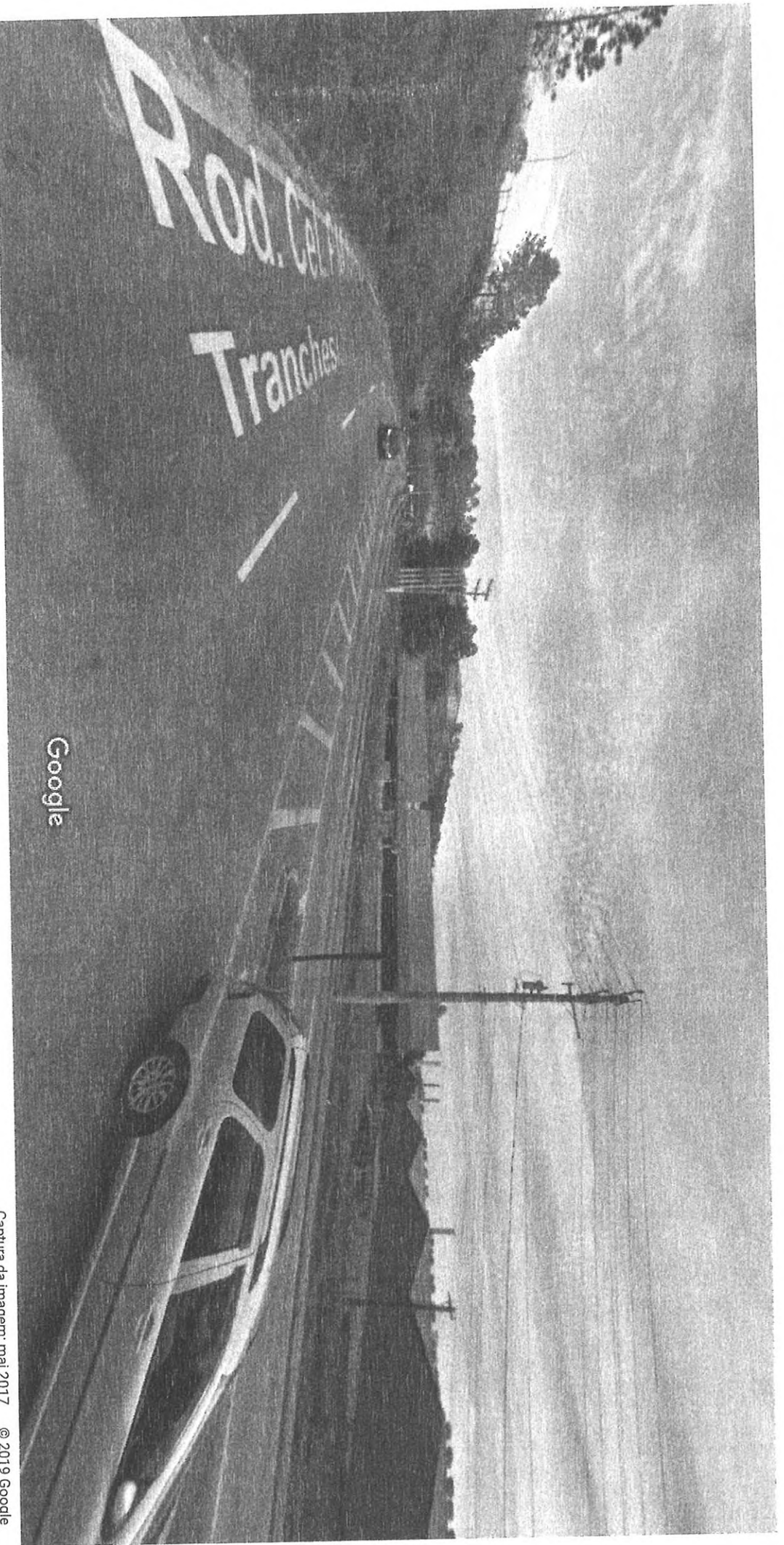

Itapevi, São Paulo



Street View - mai 2017

Captura da imagem: mai 2017 © 2019 Google