



# CÂMARA MUNICIPAL DE ITAPEVI

- Estado de São Paulo -

## INDICAÇÃO Nº 052/ 2015

**Súmula:** Solicito providências do executivo junto a Secretaria de Planejamento, para que seja realizada a limpeza, canalização e pavimentação do final da rua Balboa, Jardim Cruzeiro – Itapevi/SP.

**REQUEIRO** à Mesa, na forma regimental vigente, que seja oficiado ao Excelentíssimo Senhor Jaci Tadeu da Silva, Prefeito do Município de Itapevi - SP, para que interceda junto à Secretária de Planejamento para que informe a esta Casa a possibilidade de limpeza, canalização e pavimentação do final da Rua Balboa no Bairro Jardim Cruzeiro – Itapevi/SP.

### Justificativa

Senhor Presidente:  
Senhoras Vereadoras:  
Senhores Vereadores:



Trata-se de um problema sério no final da rua Balboa, pois em épocas de chuva a água vêm de duas ruas que ficam em superfície mais alta, inundando as casas que ficam no final da rua já citada. O trecho em que a água deveria fluir está repleto de mato e o asfalto não foi concluído até o fim da rua, um espaço de mais ou menos 50 metros, o que acaba piorando a situação. Segue imagens e croqui em anexo.

Sala das Sessões Bemvindo Moreira Nery, 05 de Janeiro de 2015.

INÁCIA MARIA NUNES DOS SANTOS  
VEREADORA



Pesquise email

Pastas

Caixa de Entrada 2392

Lixo 23

Rascunhos

Enviados

Excluídos 8

marcia carro

senha gemalto

Nova pasta

Visualizações r...

Documentos

Fotos

Sinalizadas 10

Nova categoria

Ricardo

From: ricardo.family@hotmail.com  
 To: sec.plan@itapevi.sp.gov.br  
 Subject: FW: Solicitação de Tubos e Canalização  
 Date: Mon, 23 Sep 2013 00:40:05 +0300

From: ricardo.family@hotmail.com  
 To: sec.plan@itapevi.sp.gov.br  
 Subject: Solicitação de Tubos e Canalização  
 Date: Mon, 12 Aug 2013 19:00:49 +0300

*Solicitação nº 52*

Boa Tarde!

Equipe de Planejamento

Venho por meio deste, solicitar por gentileza, a canalização com tubos no terreno do Sr. Carivaldo Santos Cruz (pai), situado à rua Bolboa s/n, Jardim Cruzeiro - Amador Bueno, ref. contrato (lote: 05 / quadra I).

Motivo da Solicitação: Em épocas de chuva a echorrada de água que vem da rua superfície mais alta, invade casa vizinha e o nosso terreno, alagando totalmente as áreas (Vide fotos em anexo), e se possível verificar também o termino do asfalto, na época foi feito pela metade, não concluindo toda a rua.

Já fiz esta solicitação anteriormente, indo pessoalmente na Secretaria de Planejamento Itapevi, entregando material com endereço, tel e fotos, mas estou enviando este e-mail para formalizar e solicitar novamente para que a equipe de planejamento possa nos ajudar.

Em anexo, segue fotos para melhor entendimento da solicitação.

Fico no aguardo, e, desde já agradeço pela atenção

© 2014 Microsoft Termos Privacidade Desenvolvedores

*TEL: GILMAR ou MARCIA  
 98973-0365*

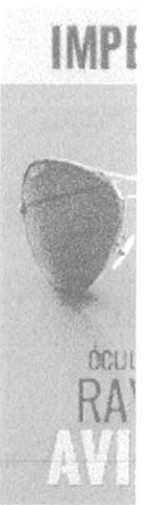

Por ap  
 R\$59,9



Óculos Ray  
 Aviator + f  
 Flanela. Vá

AdChoices



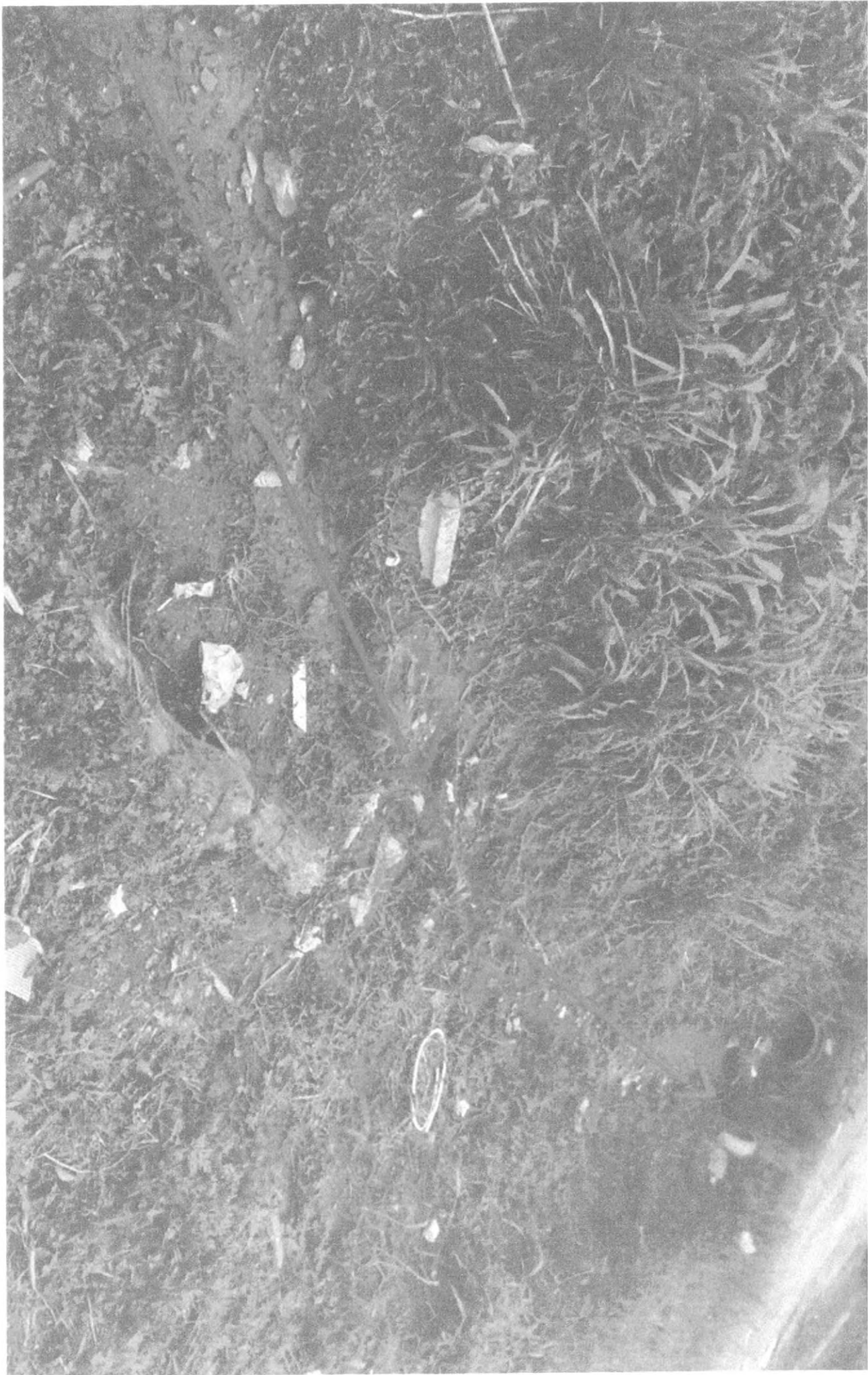

Stopevi  
28/01/2014

início da Rua Balboa  
fd. Cruzeiro



(Com <sup>três</sup> rua paralelos que também escoam  
a água da ~~rua~~ <sup>chuva</sup> e esgotos).

Porto da Minha Casa na Rua Balboa.



Vista de cima da Rua Balboa

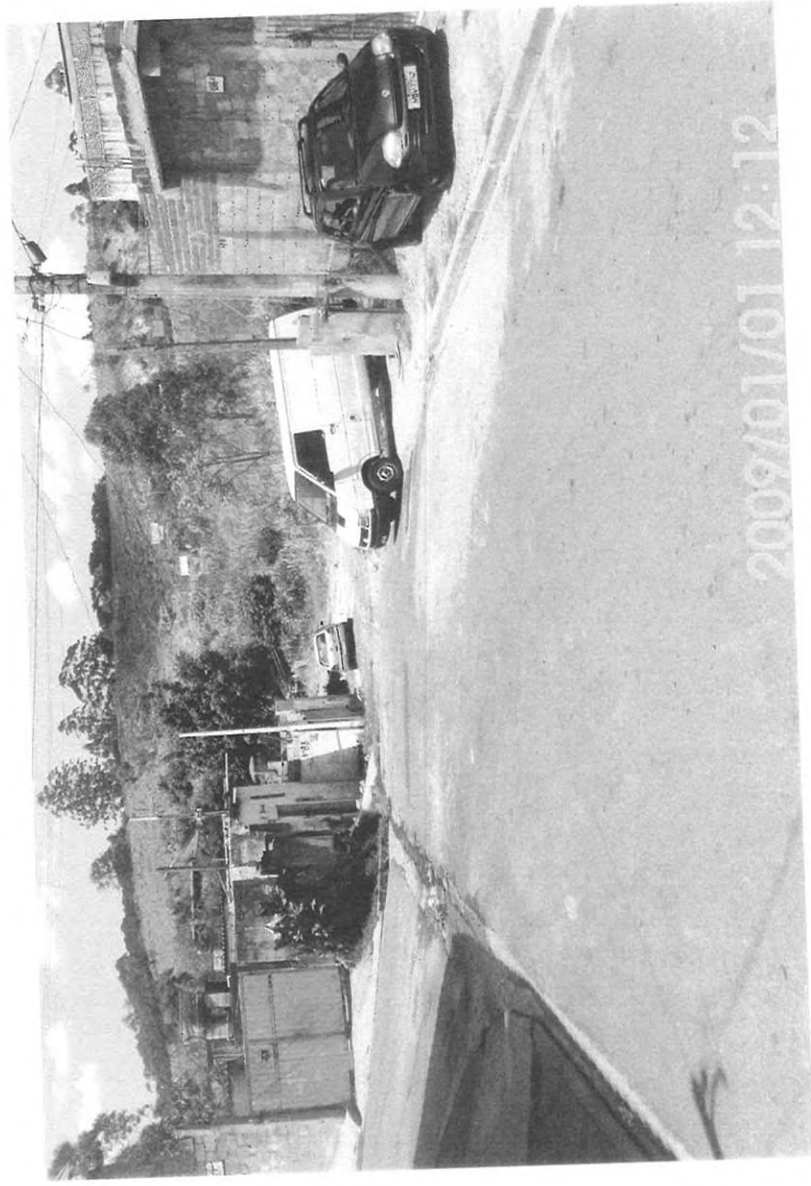

Aqui nesta parte de Baixo e a suposta entrada de um (rio) em Brejo que quando este limpa a bacia de a maior parte da água da chuva e me falava de...  
"laxamento..."



2009/01/01 12:14

foz de Virgínia que meu sobrinho e eu fomos obrigados a montar a volta sempre limpa para quando chover a água que entra em casa vai com mais facilidade



2009/01/01 12:14

Contornar (o) da entrada do mundo casa... tivemos que fazer uma volta de 50cm ou 60cm (por a água) dormir a contida que entra em casa...

Continua da entrada de rio Lau Brega, com  
muita intulie que todos os vizinhos contribui para  
tampar a passagem da água.



ooo dembronda quer este terreno e da prefeitura  
e antes sempre a cada 6 ou 8 meses eles aparecia para  
limpar ou abrir a passagem da água por causa



de mat  
tombar



Hopewell 28/01/2014

Dragado desde Sta. Bar favor nos ajudem!!!



ou outro idêntico que use o espaço impedindo que todos os outros possam fazer tanta lixo de toda que o tipo para atrapalhar a vida de alguns.



Esta área é grande e pode ser usada até mesmo para uma área de lazer para os moradores...

Rua (florica) tambem escoa a água  
para a boca de debe da Rua Balboa,  
(Apenas uma boca de debe em toda a rua)



Boca de debe da rua Balboa

