



Fis. nº	11
Proc. nº	15092/2022
Visto	<i>Duf</i>

PREFEITURA MUNICIPAL DE ITAPEVI
SECRETARIA DE DESENVOLVIMENTO URBANO E MEIO AMBIENTE
Rua Padre Manoel Schubiger, 94 – Jardim Christianópolis | Itapevi | São Paulo | CEP: 06694-120
Tel.: (11) 4143-8090 | sdu @itapevi.sp.gov.br

MEMORIAL DESCRITIVO

Finalidade: Denominação Oficial de Área Pública

Local: Praça do Nordeste, - loteamento denominado COHAB Setor D, Itapevi-
Município de Itapevi-SP

Processo: 015092/2022

Praça do Nordeste, localizada na Avenida Feres Nacif Chaluppe, 102, do loteamento denominado COHAB Setor D, no perímetro urbano do município de Itapevi na **P.R.C.- Planta de Referencia Cadastral, Articulação nº 23.132, na malha 34**, com as seguintes medidas, características e confrontações: Tem início no ponto 1 junto ao acesso ao estacionamento do Supermercado Lopes, deste ponto segue em reta por uma distância de 36,62 metros, confrontando com a propriedade de Mapedi Adm. de Bens Imóveis Próprios LTDA até encontrar o ponto 2 deste deflete a esquerda e segue em reta na distância de 10,26 m confrontando com a propriedade de Mapedi Adm. de Bens Imóveis Próprios LTDA até encontrar o ponto 3 ; daí deflete a direita e segue em reta na distância de 44,09 metros confrontando com a propriedade de Mapedi Adm. de Bens Imóveis Próprios LTDA até encontrar o ponto 4; daí deflete à direita e segue confrontando com a propriedade de Mapedi Adm. de Bens Imóveis Próprios LTDA na distância de 59,76 metros até encontrar o ponto 5; daí deflete à direita e segue em reta na distância de 06,62 metros confrontando com acesso na lateral do Supermercado Lopes até encontrar o ponto 6; daí deflete à direita e segue em reta na distância de 6,15 metros confrontando com o Córrego Paim, daí deflete a esquerda e segue confrontando com o córrego Paim na distância de 120,99 metros até encontrar o ponto 1 onde teve inicio esta descrição, encerrando uma área de 3156,00 m².

O referido é verdade e dou fé, Secretaria de Desenvolvimento Urbano, aos 30 de agosto de 2022.

Daniel de Lima Junior
Técnico Agrimensor – CFT. nº 13590028807
Secretaria de Desenvolvimento Urbano e Habitação





Fis. nº	12
Proc. nº	15092/22
Visto	Daf

PREFEITURA MUNICIPAL DE ITAPEVI
SECRETARIA DE DESENVOLVIMENTO URBANO E MEIO AMBIENTE
Rua Padre Manoel de Santa Rita, 94 – Jardim Christianópolis | Itapevi | São Paulo | CEP: 06694-120
Tel.: (11) 4143-8090 | sdu@itapevi.sp.gov.br

CERTIDÃO nº. 328/2022

Processo nº 015092/2022

A Secretaria de Desenvolvimento Urbano da Prefeitura do Município de Itapevi, através do Topografo Daniel de Lima Junior, no uso de suas atribuições legais:

Certifica, de acordo com o requerimento formulado por **Câmara Municipal de Itapevi**, devidamente representada por sua vereadora Erondina Ferreira Godoy, através do processo administrativo nº015092/2022- P.M.I., protocolado em 28 de julho de 2022, que a “**Praça do Nordeste**”, localizada no perímetro urbano neste Município e Comarca de Itapevi- Estado de São Paulo, no loteamento denominado “**COHAB Setor D**”, e até a presente data **inexiste projeto de Lei ou Decreto** para sua oficialização.

Certifica, outrossim, que o referido logradouro público poderá ser denominado oficialmente, desde que atenda a Lei Complementar nº 05/2000, de 22 de novembro de 2000, que (Estabelece normas para denominação de logradouro público municipal).

O referido é verdade e dou fé, Secretaria de Desenvolvimento Urbano da Prefeitura de Itapevi, aos 30 (trinta) dias do mês de julho de 2022.

Daniel de Lima Junior
Técnico Agrimensor – CFT nº 13590028807
Secretaria de Desenvolvimento Urbano e Habitação

Secretaria de Governo Prefeitura Municipal de Itapevi
RECEBIDO
31 / 08 / 2022
 Funcionário SG

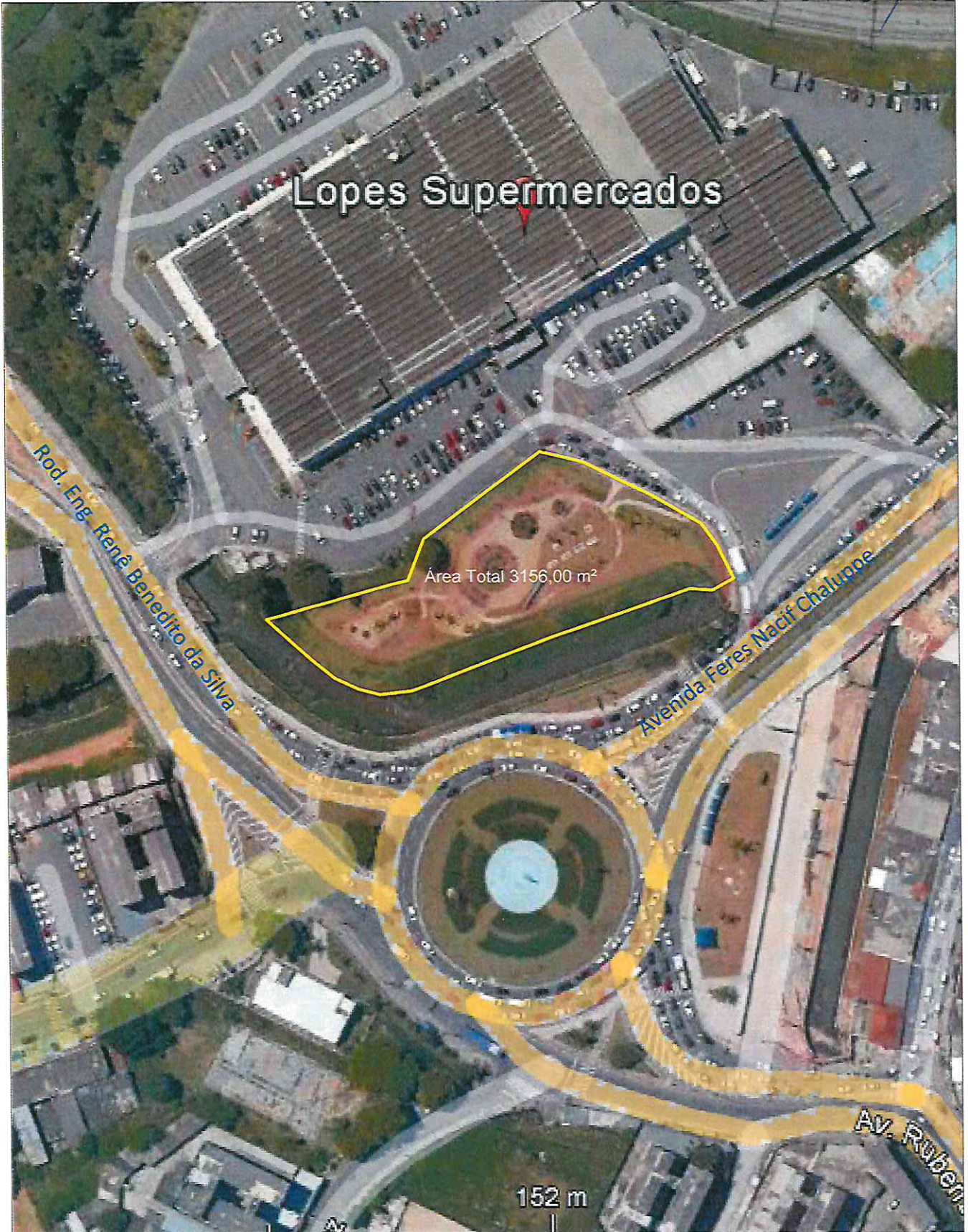

Croqui de Localização

Endereço: Praça do Nordeste , Av. Feres NAcif Chaluppe, nº102, COHAB Setor D, Itapevi/SP



Prefeitura Municipal de Itapevi
Secretaria de Desenvolvimento Urbano e Habitação

Daniel de Lima Júnior
Téc. Agrimensor
CFT nº 135.900.288-07