CÂMARA MUNICIPAL DE ITAPEVI

Indicação Nº 12683/2026

Ementa: Indica ao Poder Executivo Municipal, na pessoa do Excelentíssimo Senhor Prefeito Marcos Ferreira Godoy, por intermédio da Secretaria competente, a necessidade de desobstrução de bueiro na Avenida Leda Pantalena, na altura do número 1712, no bairro Jardim Portela, visando restabelecer a passagem das águas pluviais.

INDICO, nos termos regimentais vigentes, que seja oficiado ao Excelentíssimo Senhor Marcos Ferreira Godoy, Prefeito Municipal de Itapevi, solicitando que a Secretaria competente realize desobstrução de bueiro na Avenida Leda Pantalena, na altura do número 1712, no bairro Jardim Portela.

Os munícipes da região solicitam desobstrução de bueiro. A providência busca atender às necessidades de utilização do espaço, mediante avaliação das condições do local e definição dos serviços adequados.

Justificativa

Senhor Presidente,

Indicação Nº 12683/2026 - Documento assinado digitalmente em 29/10/2026. PROTOCOLO 25650/2026 - 29/10/2026 15:43 - . Para ver o arquivo original acesse http://siave.camaraitapevi.sp.gov.br/Sino.Siave/documentos/autenticar e informe a chave: EZ71-X954-WU44-UP00

CÂMARA MUNICIPAL DE ITAPEVI

Senhores Vereadores

A presente Indicação tem por objetivo solicitar desobstrução de bueiro na Avenida Leda Pantalena, na altura do número 1712, no bairro Jardim Portela. A demanda é apresentada para avaliação das condições do local e definição das providências necessárias ao atendimento dos munícipes da região.

A desobstrução busca recuperar as condições de passagem das águas pluviais no local indicado. A vistoria deverá identificar os pontos que necessitam de atendimento e os materiais a remover, orientando os procedimentos adequados à execução do serviço.

Solicita-se que os trabalhos contemplem o recolhimento e a destinação do material retirado, além da verificação das condições de funcionamento após a intervenção. O atendimento deve considerar as características dos dispositivos e a conservação do trecho em que estão instalados.

Diante do exposto, solicita-se ao Poder Executivo Municipal que determine à Secretaria competente a análise da demanda e a adoção das providências cabíveis, com organização dos serviços conforme avaliação técnica e acompanhamento do atendimento ao local indicado.

Sala das Sessões Bemvindo Moreira Nery, 23 de outubro de 2026.

Indicação Nº 12683/2026 - Documento assinado digitalmente em 29/10/2026. PROTOCOLO 25650/2026 - 29/10/2026 15:43 - . Para ver o arquivo original acesse http://siave.camaraitapevi.sp.gov.br/Sino.Siave/documentos/autenticar e informe a chave: EZ71-X954-WU44-UP00

CÂMARA MUNICIPAL DE ITAPEVI

PEDRO MAU MAU

VEREADOR



Indicação Nº 12683/2026 - Documento assinado digitalmente em 29/10/2026. PROTOCOLO 25650/2026 - 29/10/2026 15:43 - . Para ver o arquivo original acesse http://siave.camaraitapevi.sp.gov.br/Sino.Siave/documentos/autenticar e informe a chave: EZ71-X954-WU44-UP00

CÂMARA
MUNICIPAL DE
ITAPEVI



Indicação Nº 12683/2026 - Documento assinado digitalmente em 29/10/2026. PROTOCOLO 25650/2026 - 29/10/2026 15:43 - . Para ver o arquivo original acesse http://siave.camaraitapevi.sp.gov.br/Sino.Siave/documentos/autenticar e informe a chave: EZ71-X954-WU44-UP00

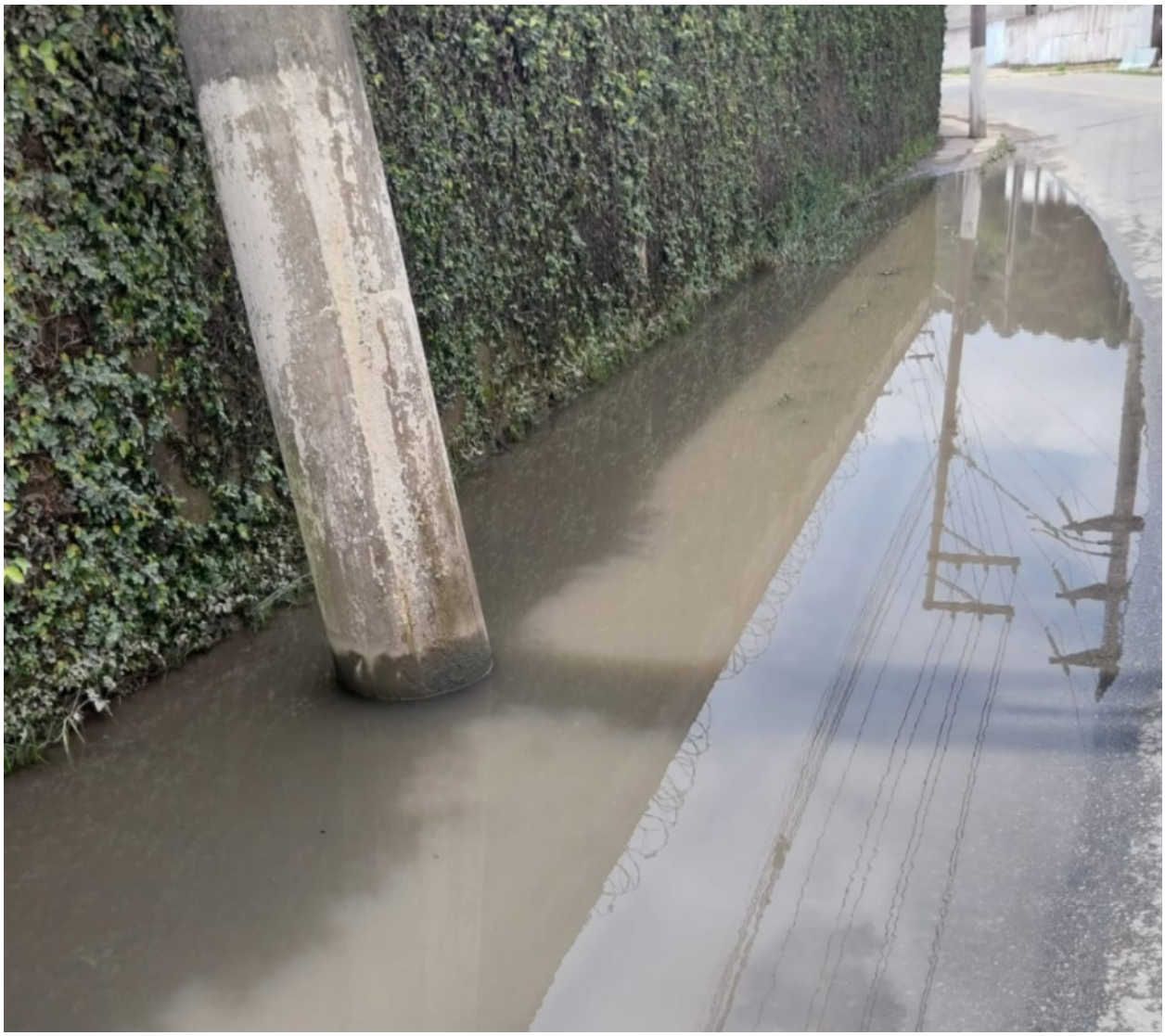

Indicação Nº 12683/2026 - Documento assinado digitalmente em 29/10/2026. PROTOCOLO 25650/2026 - 29/10/2026 15:43 - . Para ver o arquivo original acesse http://siave.camaraitapevi.sp.gov.br/Sino.Siave/documentos/autenticar e informe a chave: EZ71-X954-WU44-UP00

CÂMARA
MUNICIPAL DE
ITAPEVI

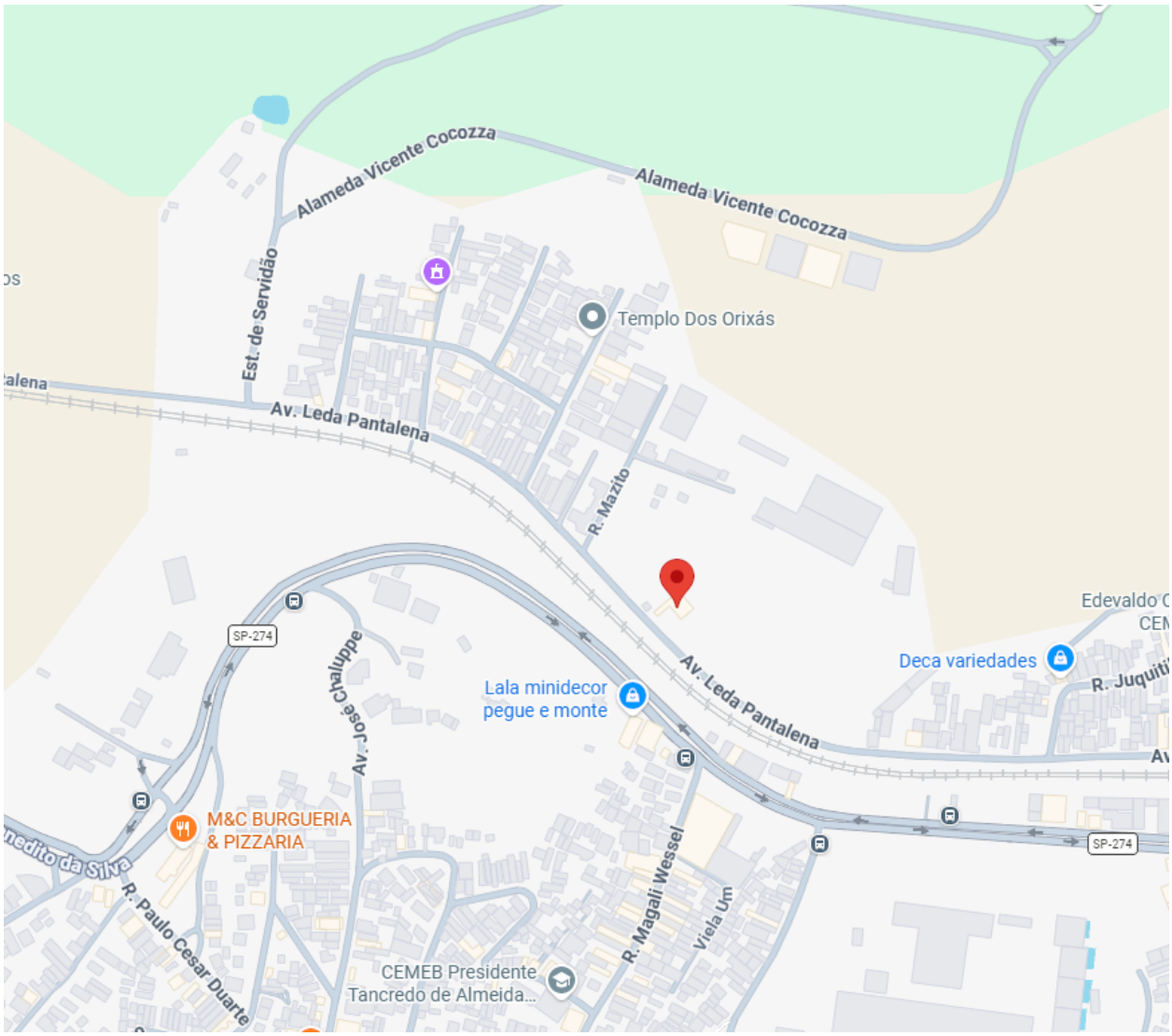

Indicação Nº 12683/2026 - Documento assinado digitalmente em 29/10/2026. PROTOCOLO 25650/2026 - 29/10/2026 15:43 - . Para ver o arquivo original acesse http://siave.camaraitapevi.sp.gov.br/Sino.Siave/documentos/autenticar e informe a chave: EZ71-X954-WU44-UP00

CÂMARA MUNICIPAL DE ITAPEVI

Assinaturas Digitais

O documento acima foi proposto para assinatura digital na Câmara Municipal de Itapevi. Para verificar as assinaturas, clique no link: https://itapevi.siscam.com.br/documentos/autenticar?chave=EZ71X954WU44UP00, ou vá até o site https://itapevi.siscam.com.br/documentos/autenticare utilize o código abaixo para verificar se este documento é válido:

Código para verificação: EZ71-X954-WU44-UP00

PEDRO AUGUSTO FIGUEIRO DE OLIVEIRA
Vereador
Assinado em 29/10/2026, às 15:44:24

Câmara Municipal de Itapevi, 29 de outubro de 2026

Indicação Nº 12683/2026 - Documento assinado digitalmente em 29/10/2026. PROTOCOLO 25650/2026 - 29/10/2026 15:43 - . Para ver o arquivo original acesse http://siave.camaraitapevi.sp.gov.br/Sino.Siave/documentos/autenticar e informe a chave: EZ71-X954-WU44-UP00