CÂMARA MUNICIPAL DE ITAPEVI

Indicação Nº 12681/2026

Ementa: Indica ao Poder Executivo Municipal, na pessoa do Excelentíssimo Senhor Prefeito Marcos Ferreira Godoy, por intermédio da Secretaria competente, a necessidade de instalação de saneamento básico, na Rua Venezuela, no bairro Monte Serrat.

INDICO, nos termos regimentais vigentes, que seja oficiado ao Excelentíssimo Senhor Marcos Ferreira Godoy, Prefeito Municipal de Itapevi, solicitando que a Secretaria competente realize saneamento básico na Rua Venezuela, no bairro Monte Serrat.

Os munícipes da região solicitam saneamento básico. A providência busca atender às necessidades de utilização do espaço, mediante avaliação das condições do local e definição dos serviços adequados.

Justificativa

Senhor Presidente,

Senhores Vereadores

Indicação Nº 12681/2026 - Documento assinado digitalmente em 29/10/2026. PROTOCOLO 25648/2026 - 29/10/2026 15:38 - . Para ver o arquivo original acesse http://siave.camaraitapevi.sp.gov.br/Sino.Siave/documentos/autenticar e informe a chave: 0T3T-1UB3-6X35-WHT1

CÂMARA MUNICIPAL DE ITAPEVI

A presente Indicação tem por objetivo solicitar saneamento básico na Rua Venezuela, no bairro Monte Serrat. A demanda é apresentada para avaliação das condições do local e definição das providências necessárias ao atendimento dos munícipes da região.

O pedido de saneamento básico deve ser analisado a partir das condições existentes na via e da infraestrutura necessária ao atendimento. A avaliação permitirá delimitar o alcance da solicitação e identificar os serviços pertinentes às necessidades verificadas no local.

Solicita-se que a análise técnica oriente as providências e as etapas necessárias à execução, com identificação dos responsáveis por sua realização. Busca-se dar tratamento à demanda apresentada e permitir o acompanhamento das possibilidades de atendimento da área pelos munícipes da região.

Diante do exposto, solicita-se ao Poder Executivo Municipal que determine à Secretaria competente a análise da demanda e a adoção das providências cabíveis, com organização dos serviços conforme avaliação técnica e acompanhamento do atendimento ao local indicado.

Sala das Sessões Bemvindo Moreira Nery, 23 de outubro de 2026.

PEDRO MAU MAU

VEREADOR

Indicação Nº 12681/2026 - Documento assinado digitalmente em 29/10/2026. PROTOCOLO 25648/2026 - 29/10/2026 15:38 - . Para ver o arquivo original acesse http://siave.camaraitapevi.sp.gov.br/Sino.Siave/documentos/autenticar e informe a chave: 0T3T-1UB3-6X35-WHT1

CÂMARA
MUNICIPAL DE
ITAPEVI



Indicação Nº 12681/2026 - Documento assinado digitalmente em 29/10/2026. PROTOCOLO 25648/2026 - 29/10/2026 15:38 - . Para ver o arquivo original acesse http://siave.camaraitapevi.sp.gov.br/Sino.Siave/documentos/autenticar e informe a chave: 0T3T-1UB3-6X35-WHT1

CÂMARA
MUNICIPAL DE
ITAPEVI



Indicação Nº 12681/2026 - Documento assinado digitalmente em 29/10/2026. PROTOCOLO 25648/2026 - 29/10/2026 15:38 - . Para ver o arquivo original acesse http://siave.camaraitapevi.sp.gov.br/Sino.Siave/documentos/autenticar e informe a chave: 0T3T-1UB3-6X35-WHT1

CÂMARA
MUNICIPAL DE
ITAPEVI

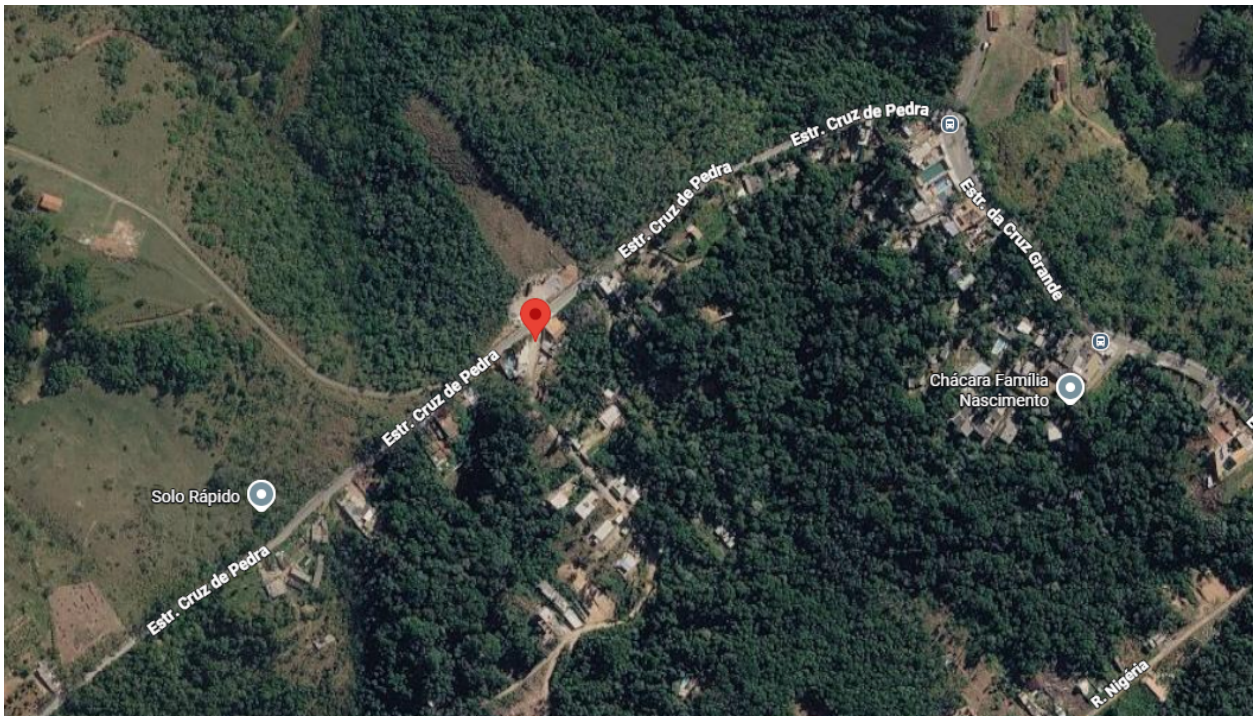

Indicação Nº 12681/2026 - Documento assinado digitalmente em 29/10/2026. PROTOCOLO 25648/2026 - 29/10/2026 15:38 - . Para ver o arquivo original acesse http://siave.camaraitapevi.sp.gov.br/Sino.Siave/documentos/autenticar e informe a chave: 0T3T-1UB3-6X35-WHT1

CÂMARA MUNICIPAL DE ITAPEVI

Assinaturas Digitais

O documento acima foi proposto para assinatura digital na Câmara Municipal de Itapevi. Para verificar as assinaturas, clique no link: https://itapevi.siscam.com.br/documentos/autenticar?chave=0T3T1UB36X35WHT1, ou vá até o site https://itapevi.siscam.com.br/documentos/autenticare utilize o código abaixo para verificar se este documento é válido:

Código para verificação: 0T3T-1UB3-6X35-WHT1

PEDRO AUGUSTO FIGUEIRO DE OLIVEIRA
Vereador
Assinado em 29/10/2026, às 15:40:44

Câmara Municipal de Itapevi, 29 de outubro de 2026

Indicação Nº 12681/2026 - Documento assinado digitalmente em 29/10/2026. PROTOCOLO 25648/2026 - 29/10/2026 15:38 - . Para ver o arquivo original acesse http://siave.camaraitapevi.sp.gov.br/Sino.Siave/documentos/autenticar e informe a chave: 0T3T-1UB3-6X35-WHT1