CÂMARA MUNICIPAL DE ITAPEVI

**Indicação Nº 12679/2026**

**Ementa:** Indica ao Poder Executivo Municipal, na pessoa do Excelentíssimo Senhor Prefeito Marcos Ferreira Godoy, por intermédio da Secretaria competente, a necessidade de medidas paliativas na Rua Venezuela, no bairro Monte Serrat, devido às más condições da via, que dificultam o tráfego de veículos e pedestres.

**INDICO**, nos termos regimentais vigentes, que seja oficiado ao Excelentíssimo Senhor Marcos Ferreira Godoy, Prefeito Municipal de Itapevi, solicitando que a Secretaria competente realize medidas paliativas na Rua Venezuela, no bairro Monte Serrat.

Os munícipes da região solicitam medidas paliativas. A solicitação busca melhorar as condições de passagem dos veículos e pedestres, mediante avaliação dos serviços necessários à conservação da via.

**Justificativa**

Senhor Presidente,

Senhores Vereadores

Indicação Nº 12679/2026 - Documento assinado digitalmente em 29/10/2026. PROTOCOLO 25646/2026 - 29/10/2026 15:34 - . Para ver o arquivo original acesse http://siave.camaraitapevi.sp.gov.br/Sino.Siave/documentos/autenticar e informe a chave: V578-BRY4-9KSC-3P0S

CÂMARA MUNICIPAL DE ITAPEVI

A presente Indicação tem por objetivo solicitar medidas paliativas na Rua Venezuela, no bairro Monte Serrat. A demanda é apresentada para avaliação das condições do local e definição das providências necessárias ao atendimento dos munícipes da região.

As medidas paliativas buscam melhorar as condições de passagem enquanto são avaliadas as intervenções necessárias à via. A equipe responsável deverá verificar o trecho e definir os serviços adequados às condições encontradas, observando a circulação de veículos e pedestres.

O atendimento deverá considerar os pontos que exigem intervenção e a organização dos trabalhos ao longo da via. Solicita-se uma atuação que contribua para sua conservação e para o deslocamento dos munícipes da região, conforme avaliação técnica das necessidades do local.

Diante do exposto, solicita-se ao Poder Executivo Municipal que determine à Secretaria competente a análise da demanda e a adoção das providências cabíveis, com organização dos serviços conforme avaliação técnica e acompanhamento do atendimento ao local indicado.

Sala das Sessões Bemvindo Moreira Nery, 23 de outubro de 2026.

**PEDRO MAU MAU**

**VEREADOR**

Indicação Nº 12679/2026 - Documento assinado digitalmente em 29/10/2026. PROTOCOLO 25646/2026 - 29/10/2026 15:34 - . Para ver o arquivo original acesse http://siave.camaraitapevi.sp.gov.br/Sino.Siave/documentos/autenticar e informe a chave: V578-BRY4-9KSC-3P0S

CÂMARA
MUNICIPAL DE
ITAPEVI



Indicação Nº 12679/2026 - Documento assinado digitalmente em 29/10/2026. PROTOCOLO 25646/2026 - 29/10/2026 15:34 - . Para ver o arquivo original acesse http://siave.camaraitapevi.sp.gov.br/Sino.Siave/documentos/autenticar e informe a chave: V578-BRY4-9KSC-3P0S

CÂMARA
MUNICIPAL DE
ITAPEVI



Indicação Nº 12679/2026 - Documento assinado digitalmente em 29/10/2026. PROTOCOLO 25646/2026 - 29/10/2026 15:34 - . Para ver o arquivo original acesse http://siave.camaraitapevi.sp.gov.br/Sino.Siave/documentos/autenticar e informe a chave: V578-BRY4-9KSC-3P0S

CÂMARA
MUNICIPAL DE
ITAPEVI

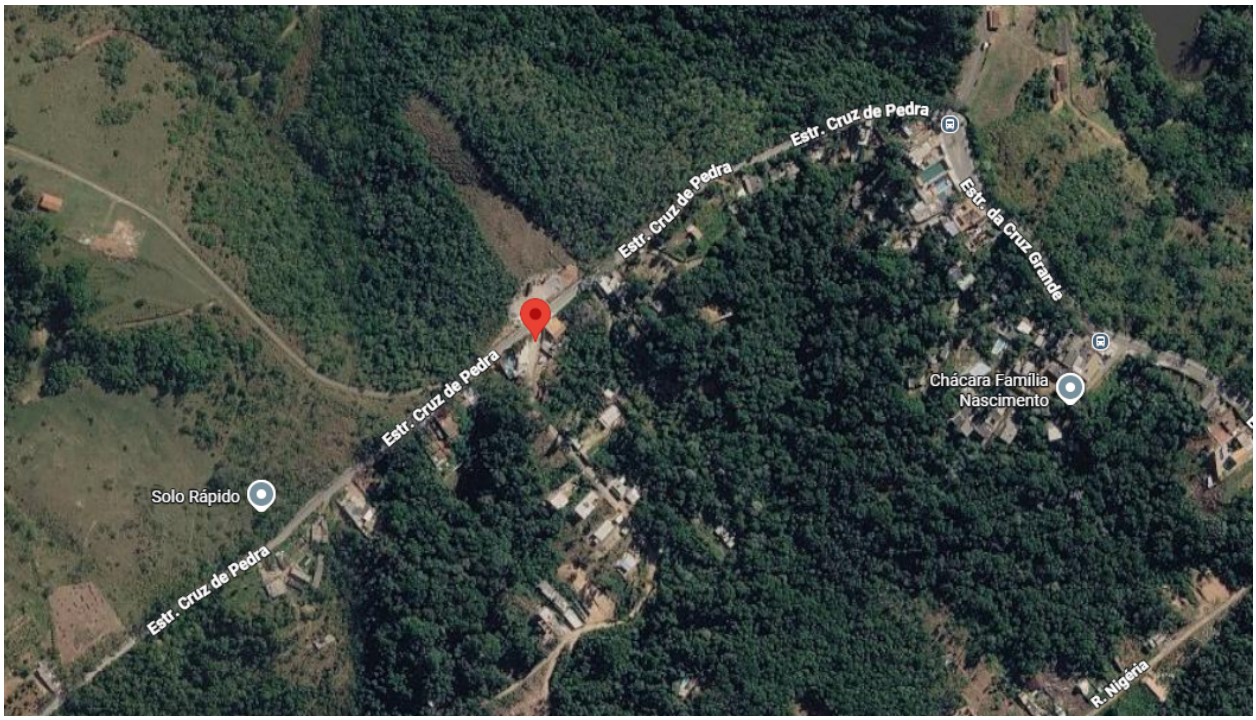


Indicação Nº 12679/2026 - Documento assinado digitalmente em 29/10/2026. PROTOCOLO 25646/2026 - 29/10/2026 15:34 - . Para ver o arquivo original acesse http://siave.camaraitapevi.sp.gov.br/Sino.Siave/documentos/autenticar e informe a chave: V578-BRY4-9KSC-3P0S

CÂMARA MUNICIPAL DE ITAPEVI

# Assinaturas Digitais

O documento acima foi proposto para assinatura digital na Câmara Municipal de Itapevi. Para verificar as assinaturas, clique no link: https://itapevi.siscam.com.br/documentos/autenticar?chave=V578BRY49KSC3P0S, ou vá até o site https://itapevi.siscam.com.br/documentos/autenticare utilize o código abaixo para verificar se este documento é válido:

**Código para verificação: V578-BRY4-9KSC-3P0S**

**PEDRO AUGUSTO FIGUEIRO DE OLIVEIRA**
Vereador
Assinado em 29/10/2026, às 15:36:07

Câmara Municipal de Itapevi, 29 de outubro de 2026

Indicação Nº 12679/2026 - Documento assinado digitalmente em 29/10/2026. PROTOCOLO 25646/2026 - 29/10/2026 15:34 - . Para ver o arquivo original acesse http://siave.camaraitapevi.sp.gov.br/Sino.Siave/documentos/autenticar e informe a chave: V578-BRY4-9KSC-3P0S