CÂMARA MUNICIPAL DE ITAPEVI

Indicação Nº 12319/2026

Ementa: Indica ao Poder Executivo Municipal, na pessoa do Excelentíssimo Senhor Prefeito Marcos Ferreira Godoy, por intermédio da Secretaria competente, que sejam adotadas providências para a instalação de placas de sinalização de proibido a circulação de caminhões na rua Rua Maria Antônia do Nascimento, no bairro Ambuitá, devido à recorrência de caminhões adentrando na via por engano sentido bairro.

INDICO, nos termos regimentais vigentes, que seja oficiado ao Excelentíssimo Senhor Marcos Ferreira Godoy, Prefeito Municipal de Itapevi, solicitando que, por intermédio da Secretaria competente, sejam adotadas providências para a instalação de placas de proibido a circulação de caminhões na Rua Maria Antônia do Nascimento, no bairro Ambuitá.

A solicitação tem por finalidade orientar os condutores quanto ao sentido de circulação das ruas, mediante sinalização a ser definida conforme avaliação técnica.

Justificativa

Indicação Nº 12319/2026 - Documento assinado digitalmente em 22/10/2026. PROTOCOLO 24918/2026 - 22/10/2026 16:25 - . Para ver o arquivo original acesse http://siave.camaraitapevi.sp.gov.br/Sino.Siave/documentos/autenticar e informe a chave: DG02-231D-R1C7-FUW2

CÂMARA MUNICIPAL DE ITAPEVI

Senhor Presidente,

Senhores Vereadores

A presente Indicação tem por objetivo solicitar a instalação de placas de sinalização do sentido de circulação das ruas no cruzamento da Rua Orfeu Papa com a Rua Maria Antônia do Nascimento, no bairro Ambuitá.

A sinalização solicitada visa orientar os condutores quanto ao sentido de circulação das ruas, contribuindo para a orientação viária e a organização do trânsito.

Dessa forma, solicita-se a avaliação técnica do local para definição da sinalização e dos pontos de instalação das placas.

Diante do exposto, solicita-se ao Poder Executivo Municipal que determine à Secretaria competente a adoção das providências cabíveis.

Sala das Sessões Bemvindo Moreira Nery, 01 de outubro de 2026.

PEDRO MAU MAU

VEREADOR

Indicação Nº 12319/2026 - Documento assinado digitalmente em 22/10/2026. PROTOCOLO 24918/2026 - 22/10/2026 16:25 - . Para ver o arquivo original acesse http://siave.camaraitapevi.sp.gov.br/Sino.Siave/documentos/autenticar e informe a chave: DG02-231D-R1C7-FUW2

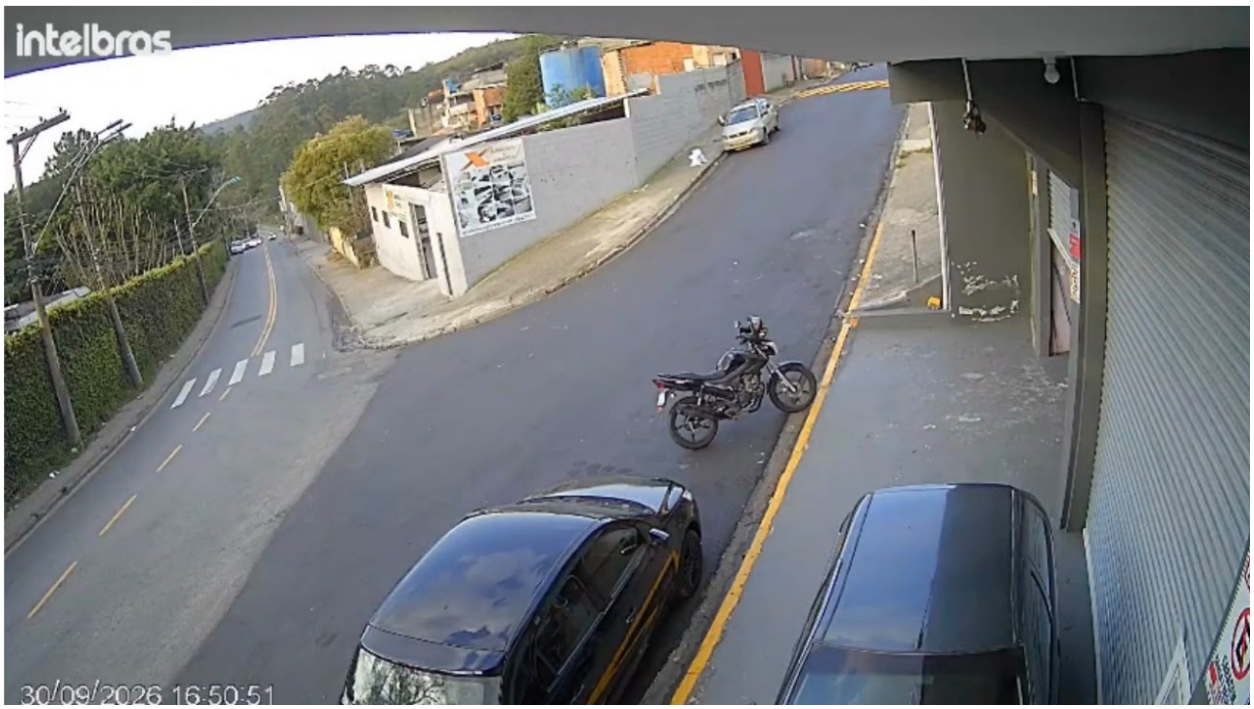

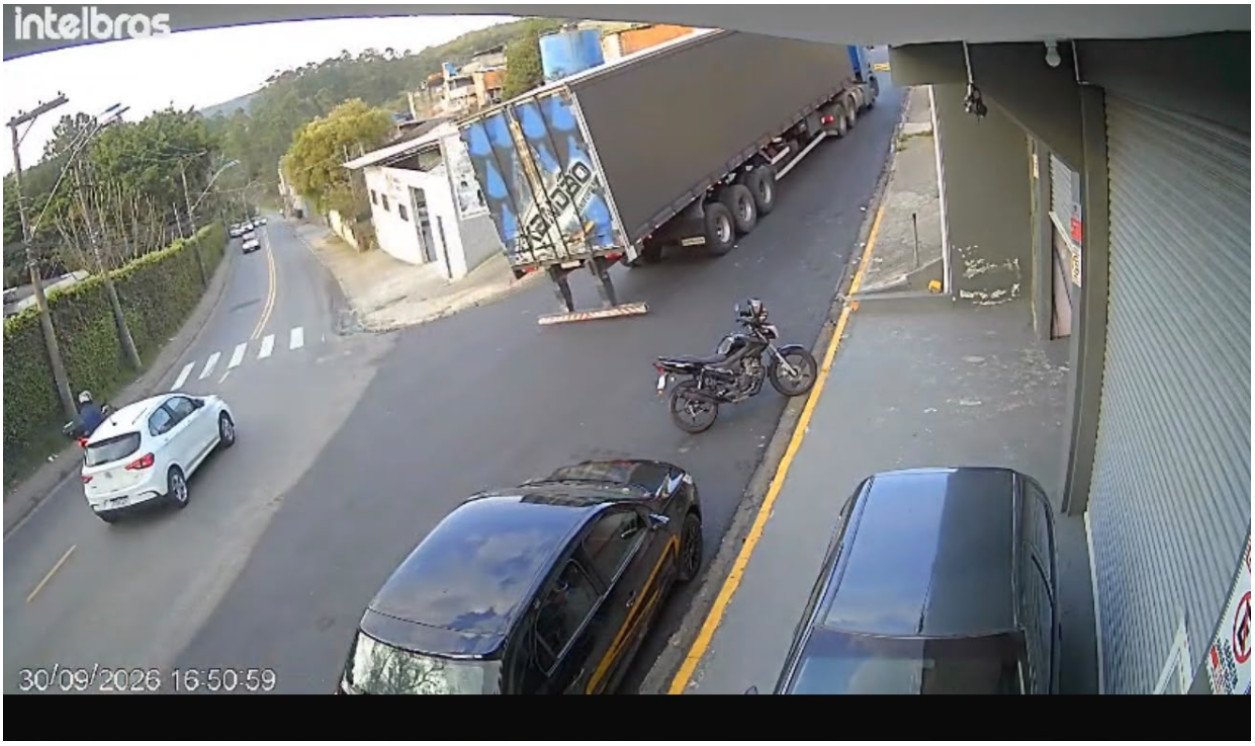

Indicação Nº 12319/2026 - Documento assinado digitalmente em 22/10/2026. PROTOCOLO 24918/2026 - 22/10/2026 16:25 - . Para ver o arquivo original acesse http://siave.camaraitapevi.sp.gov.br/Sino.Siave/documentos/autenticar e informe a chave: DG02-231D-R1C7-FUW2

CÂMARA
MUNICIPAL DE
ITAPEVI

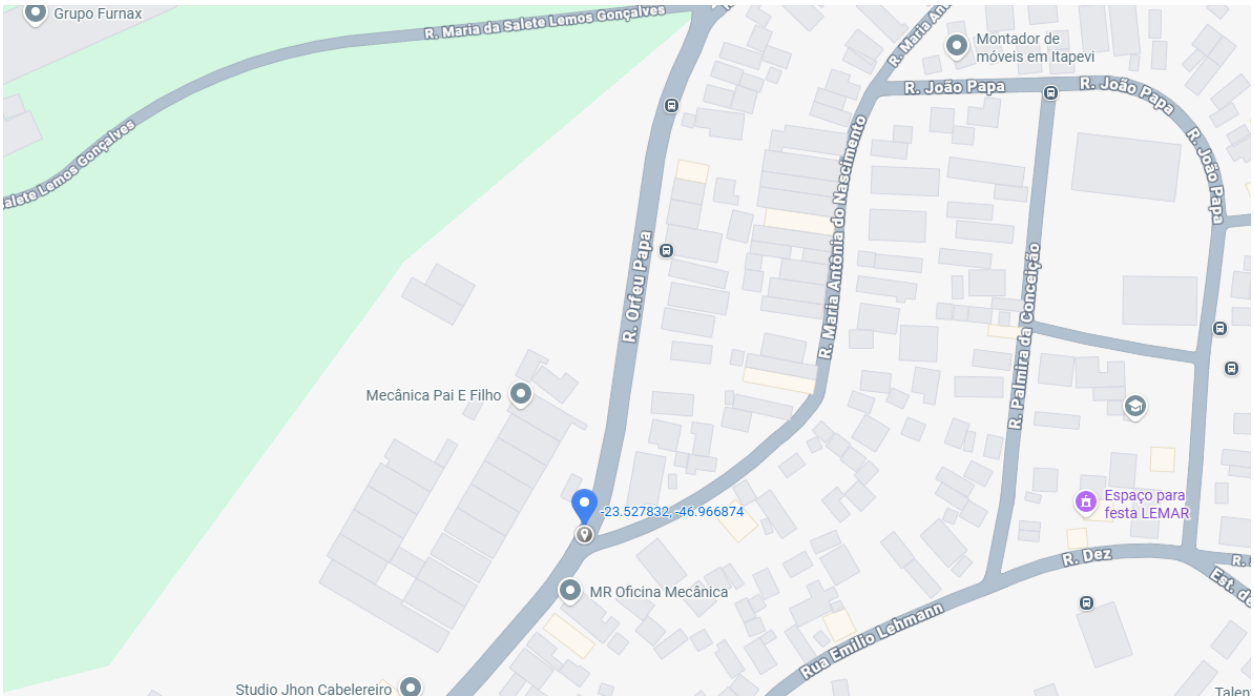

Indicação Nº 12319/2026 - Documento assinado digitalmente em 22/10/2026. PROTOCOLO 24918/2026 - 22/10/2026 16:25 - . Para ver o arquivo original acesse http://siave.camaraitapevi.sp.gov.br/Sino.Siave/documentos/autenticar e informe a chave: DG02-231D-R1C7-FUW2

CÂMARA MUNICIPAL DE ITAPEVI

Assinaturas Digitais

O documento acima foi proposto para assinatura digital na Câmara Municipal de Itapevi. Para verificar as assinaturas, clique no link: https://itapevi.siscam.com.br/documentos/autenticar?chave=DG02231DR1C7FUW2, ou vá até o site https://itapevi.siscam.com.br/documentos/autenticare utilize o código abaixo para verificar se este documento é válido:

Código para verificação: DG02-231D-R1C7-FUW2

PEDRO AUGUSTO FIGUEIRO DE OLIVEIRA
Vereador
Assinado em 22/10/2026, às 16:26:42

Câmara Municipal de Itapevi, 22 de outubro de 2026

Indicação Nº 12319/2026 - Documento assinado digitalmente em 22/10/2026. PROTOCOLO 24918/2026 - 22/10/2026 16:25 - . Para ver o arquivo original acesse http://siave.camaraitapevi.sp.gov.br/Sino.Siave/documentos/autenticar e informe a chave: DG02-231D-R1C7-FUW2