



Requerimento Nº 1929/2026

Solicita informações do Prefeito Marcos Ferreira Godoy, chefe do Poder Executivo, junto à Secretaria Municipal responsável e o Governo do Estado de São Paulo, para que seja realizado estudos sobre a Construção de Passarela na Rodovia Eng. Renê Benedito da Silva (Na Faixa de Pedestres em frente ao Supermercado Lopes) em nosso município – Itapevi – SP.

REQUEIRO à Mesa, após ouvido o Douto Plenário, na forma regimental vigente, que seja oficializado ao Excelentíssimo Senhor Marcos Ferreira Godoy, Prefeito Municipal, junto à Secretaria Municipal responsável e o Governo do Estado de São Paulo, para que seja realizado estudos sobre a Construção de Passarela na Rodovia Eng. Renê Benedito da Silva (Na Faixa de Pedestres em frente ao Supermercado Lopes) em nosso município – Itapevi – SP.

Justificativa

Senhor Presidente,
Senhoras Vereadoras,
Senhores Vereadores,

A implantação de uma passarela para a ligação entre duas vias é fundamental para garantir a segurança e a mobilidade urbana. Ao proporcionar um local seguro para a travessia de pedestres, a estrutura reduz significativamente os riscos de acidentes e conflitos com o fluxo de veículos. Além disso, a separação entre pedestres e automóveis contribui para a melhoria da fluidez do trânsito, evitando interrupções, travessias irregulares e retenções, tornando a circulação mais organizada, eficiente e segura para todos os usuários da via.

(Imagem do Local)

Sala das Sessões Bem-vindo Moreira Nery, 29 de maio de 2026.



Elias Vasconcelos Araujo
Vereador Elias Vasconcelos Araujo



CÂMARA MUNICIPAL DE ITAPEVI

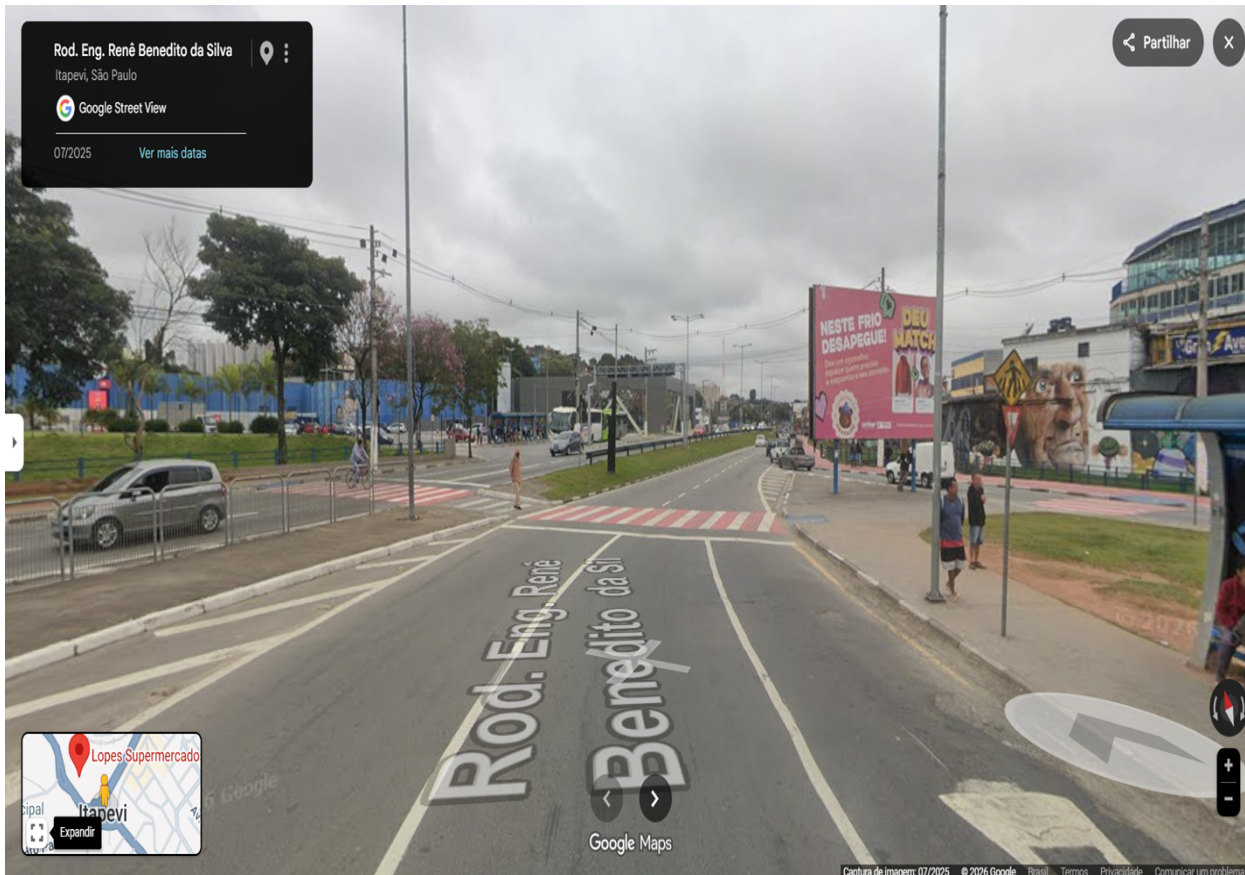

Requerimento Nº 1929/2026 - Documento assinado digitalmente em 29/05/2026 - PROTOCOLO 13100/2026 - 29/05/2026 11:12 - . Para ver o arquivo original acesse <http://siave.camaraitepevi.sp.gov.br/Sino.Siave/documentos/autenticar> e informe a chave: CK6H-3E76-9YT4-8VVU





Assinaturas Digitais

O documento acima foi proposto para assinatura digital na Câmara Municipal de Itapevi. Para verificar as assinaturas, clique no link: <https://itapevi.siscam.com.br/documentos/autenticar?chave=CK6H3E769YT48VVU>, ou vá até o site <https://itapevi.siscam.com.br/documentos/autenticar> e utilize o código abaixo para verificar se este documento é válido:

Código para verificação: CK6H-3E76-9YT4-8VVU

