



Indicação Nº 4809/2026

SÚMULA: Indico ao Poder Executivo Municipal, na pessoa do Excelentíssimo Senhor Prefeito Marcos Godoy, junto a Secretaria de Obras e Infraestrutura sobre a necessidade de **REALIZAR ESTUDOS TÉCNICOS URGENTES NA RUA JOSÉ BONIFÁCIO DE ABREU – CENTRO, POIS O LOCAL É CENÁRIO DE INÚMEROS ACIDENTES DE TRÂNSITO ONDE VEÍCULOS PERDEM O CONTROLE NA CURVA E ACABAM COLIDINDO EM POSTE OU MURO DE RESIDÊNCIAS NO LOCAL.**

REQUEIRO a Mesa, na forma regimental vigente, que seja oficiado ao Excelentíssimo Prefeito Municipal Marcos Godoy, junto a Secretaria de Obras e Infraestrutura sobre a necessidade de realizar estudos técnicos urgentes na rua José Bonifácio de Abreu – Centro, pois o local é cenário de inúmeros acidentes de TRÂNSITO onde veículos perdem o controle na curva e acabam colidindo em poste ou muro de residências no local.

JUSTIFICATIVA

Senhor Presidente,
Senhoras Vereadoras,
Senhores Vereadores,

Indico, ao setor competente, especialmente à Secretaria Municipal responsável pelo trânsito e obras, para que seja feita a realização de estudos técnicos urgentes na Rua José Bonifácio de Abreu – Centro, com o objetivo de identificar as causas e adotar medidas eficazes para a redução dos constantes acidentes de trânsito registrados no local.

A presente indicação se justifica em razão do elevado número de ocorrências na referida via, sobretudo em trecho de curva, onde veículos frequentemente perdem o controle da direção, vindo a colidir contra postes de iluminação pública e muros de residências.

Trata-se de uma situação que tem gerado grande preocupação aos moradores da região, tendo em vista os riscos iminentes à integridade física de pedestres e residentes, além dos



CÂMARA MUNICIPAL DE ITAPEVI



recorrentes prejuízos materiais, como poderá ser visto nas imagens abaixo são inúmeros os casos de acidentes que ocorrem no local, em vídeos e notícias divulgadas em páginas locais que comprovam a gravidade da situação, sendo possível verificar a repetição dos fatos e o impacto direto na segurança da população.



1° Acidente ocorrido
16/12/2020



2° Acidente ocorrido
01/10/2021



3° Acidente ocorrido
03/09/2022



4°ACIDENTE
31/05/25

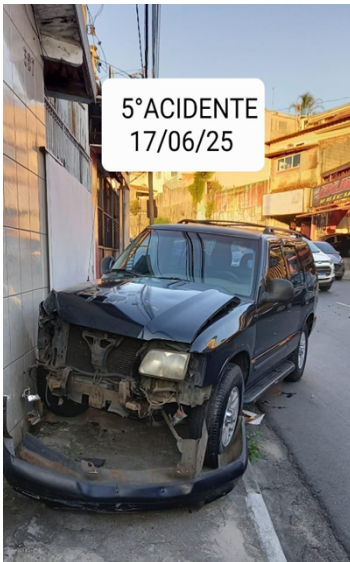

5°ACIDENTE
17/06/25



Indicação Nº 4809/2026 - Documento assinado digitalmente em 05/05/2026. PROTOCOLO 10784/2026 - 05/05/2026 14:53 - Para ver o arquivo original acesse <http://siave.camaraitepevi.sp.gov.br/Sino.Siave/documentos/autenticar> e informe a chave: 7H64-7D68-8GU8-ESGR





CÂMARA MUNICIPAL DE ITAPEVI



6º acidente
27/06/2025



7º acidente
14/03/2026



8º acidente
28/04/2026

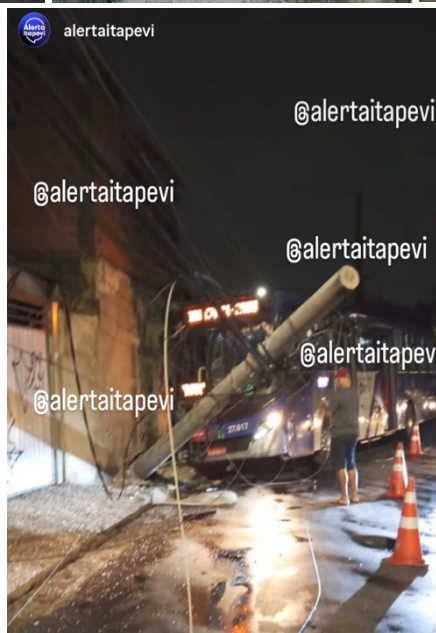

Conforme relatos de Munícipes, tais acidentes são frequentes e já se tornaram recorrentes, evidenciando a necessidade de intervenção do Poder Público.

Diante desse cenário, é imprescindível a realização de estudo técnico detalhado no local, contemplando a análise da geometria da via, possível inclinação ou declive acentuado,

Indicação Nº 4809/2026 - Documento assinado digitalmente em 05/05/2026. PROTOCOLO 10784/2026 - 05/05/2026 14:53 - Para ver o arquivo original acesse <http://siave.camaraiteapevi.sp.gov.br/Sino.Siave/documentos/autenticar> e informe a chave: 7H64-7D68-8GU8-ESGR



velocidade praticada pelos condutores, bem como as condições atuais de sinalização. A partir dessa avaliação, requer-se a adoção de medidas corretivas, tais como a implantação de redutores de velocidade, reforço na sinalização vertical e horizontal, instalação de dispositivos de proteção como defensas metálicas, melhoria na iluminação pública e eventual readequação do traçado da via, se necessário.

Por fim, requer que sejam consideradas as manifestações e relatos de munícipes afetados, tendo por objetivo a análise técnica, que busca evidenciar a urgência da demanda.

Sala das Sessões Bemvindo Moreira Nery, 04 de maio de 2026.

Marina Dornellas – UNIÃO
VEREADORA



Assinaturas Digitais

O documento acima foi proposto para assinatura digital na Câmara Municipal de Itapevi. Para verificar as assinaturas, clique no link: <https://itapevi.siscam.com.br/documentos/autenticar?chave=7H647D688GU8ESGR>, ou vá até o site <https://itapevi.siscam.com.br/documentos/autenticar> e utilize o código abaixo para verificar se este documento é válido:

Código para verificação: 7H64-7D68-8GU8-ESGR

