



Indicação Nº 4746/2026

Súmula: Solicita providencias do Executivo junto a Secretaria Municipal de Segurança e mobilidade Urbana, aos cuidados da Dra. Priscila Camargo através do Departamento Demutran e aos cuidados da Secretaria de Infraestrutura e Serviços Urbanos, na pessoa do Sr. Marcos de Oliveira Anjos, para sejam instalados guard rails ou outro equipamento (lombo faixa / faixa elevada) de segurança e placas de sinalizações no entorno da calçada localizada na Av. Bonifácio de Abreu próximo ao nº 33 (sentido centro/viaduto) – Parque Itamarati, neste município.

INDICO à Mesa, na forma regimental vigente, seja oficiado ao Excelentíssimo Senhor Marcos Godoy (Teco), Prefeito Municipal, para que interceda junto às Secretaria de segurança e Mobilidade Urbana e Secretaria de Infraestrutura e Serviços Urbanos, para sejam instalados guard rails ou outro equipamento de segurança (lombo faixa / faixa elevada) e placas de sinalizações no entorno da calçada localizada na Av. Bonifácio de Abreu próximo ao nº 33 (sentido centro/viaduto), Parque Itamarati - neste município

JUSTIFICATIVA

Senhor Presidente;

Senhores Vereadores;

Senhoras Vereadoras.

A presente solicitação se justifica em razão dos diversos acidentes de trânsito registrados no local, o que evidencia a necessidade urgente de intervenções que possam reduzir riscos e preservar a segurança de motoristas, pedestres e demais



usuários da via. Vale registrar o ocorrido no último dia 28/4 onde um ônibus perdeu a direção e bateu no poste (foto anexo).

A segurança dos motoristas e pedestres é de extrema importância, e a implementação dessas medidas pode contribuir significativamente para a redução de riscos e para a prevenção de acidentes.

Ressalto que a adoção dessas medidas contribuirá significativamente para a prevenção de novos acidentes, além de promover melhores condições de circulação por se tratar de uma curva acentuada, asfalto escorregadio, passagem diária de veículos pesados e grande fluxo de pedestres em uma calçada estreita com postes de iluminação pública no entorno.

Diante do exposto, solicito que o referido pedido seja analisado com a devida atenção e prioridade.

Sala das Sessões Bemvindo Moreira Nery, 29 de abril de 2026.

PRISCILLA CAVANHA

VEREADORA – PL

2ª Secretária



CÂMARA MUNICIPAL DE ITAPEVI



Curva perigosa, prejudicando a residência e risco de acidente com pedestre

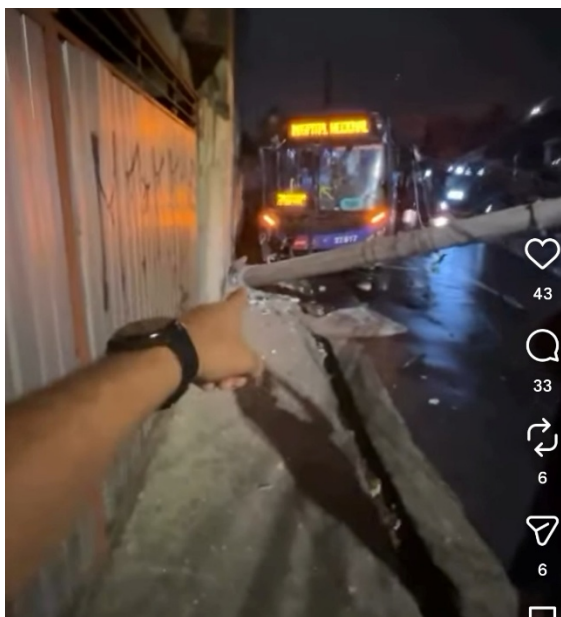

Indicação Nº 4746/2026 - Documento assinado digitalmente em 29/04/2026. PROTOCOLO 10519/2026 - 29/04/2026 10:07 - Para ver o arquivo original acesse <http://siave.camaraitapevi.sp.gov.br/Sino.Siave/documentos/autenticar> e informe a chave: ECND-V872-2YAZ-JUST





Assinaturas Digitais

O documento acima foi proposto para assinatura digital na Câmara Municipal de Itapevi. Para verificar as assinaturas, clique no link: <https://itapevi.siscam.com.br/documentos/autenticar?chave=ECNDV8722YAZJUST>, ou vá até o site <https://itapevi.siscam.com.br/documentos/autenticar> e utilize o código abaixo para verificar se este documento é válido:

Código para verificação: ECND-V872-2YAZ-JUST

