



## Indicação Nº 4636/2026

**Súmula:** – Solicito providências do Poder Executivo, junto à Secretaria competente, para que seja realizada a manutenção, revitalização e modernização do Parque da Cidade de Itapevi, com melhorias na infraestrutura, equipamentos e condições de uso do espaço.

**INDICO** à Mesa, após ouvido o Douto Plenário, na forma regimental vigente, que seja oficiado ao Excelentíssimo Senhor Prefeito Municipal, para que interceda junto à Secretaria competente, a fim de que sejam executados serviços de manutenção, revitalização e modernização do Parque da Cidade, contemplando:

- Substituição e modernização dos brinquedos, com avaliação dos equipamentos atuais e gradativa instalação de estruturas mais modernas, seguras e resistentes;
- Implantação de áreas de sombra, com instalação de coberturas adequadas e, quando possível, sistema de captação de água da chuva para reaproveitamento;
- Instalação de infraestrutura hídrica, incluindo torneiras públicas, bem como duchas e vaporizadores (sistemas de nebulização) para refrescamento dos usuários em períodos de altas temperaturas;
- Manutenção da área de areia, com reposição periódica, definição de cronograma e eventual substituição por materiais mais modernos e seguros.

### **JUSTIFICATIVA**

Senhor Presidente: -

Senhoras Vereadoras: -

Senhores Vereadores: -

A presente solicitação faz-se necessária diante da necessidade de melhorias na estrutura do A presente solicitação faz-se necessária diante da necessidade de melhorias na estrutura do Parque da Cidade, importante espaço público de lazer e convivência da população.



Atualmente, observa-se que diversos brinquedos, especialmente os confeccionados em madeira, apresentam sinais de desgaste natural, exigindo manutenção constante e podendo comprometer a segurança das crianças. A substituição por materiais mais modernos, como plástico, vinil ou estruturas mistas, proporcionará maior durabilidade e redução de custos de manutenção ao longo do tempo.

Além disso, a ausência de áreas adequadas de sombra compromete o uso do parque em dias de altas temperaturas, limitando a permanência das famílias no local. A implantação de coberturas contribuirá significativamente para o conforto dos frequentadores, podendo ainda ser integrada a soluções sustentáveis, como o reaproveitamento de água da chuva.

Outro ponto relevante é a necessidade de ampliação da infraestrutura hídrica, com a instalação de torneiras, duchas e vaporizadores, recursos essenciais para proporcionar alívio térmico, bem-estar e melhor experiência aos usuários, especialmente durante períodos de calor intenso.

Destaca-se também a necessidade de manutenção das áreas de areia destinadas às crianças, uma vez que a insuficiência ou má conservação desse material pode comprometer a segurança durante as atividades recreativas.

Dessa forma, a presente indicação visa promover a modernização e valorização do Parque da Cidade, garantindo mais segurança, conforto e qualidade de vida à população, além de incentivar o uso adequado dos espaços públicos.

Segue imagens do local em anexo.

Agradeço desde já pela habitual atenção e pelo pronto atendimento.

Sala das Sessões Bemvindo Moreira Nery, 22 de abril de 2026.

Thiago Moitinho  
**VEREADOR/MDB**



# CÂMARA MUNICIPAL DE ITAPEVI



Indicação Nº 4636/2026 - Documento assinado digitalmente em 22/04/2026. PROTOCOLO 10147/2026 - 22/04/2026 14:18 - . Para ver o arquivo original acesse <http://siave.camaraitapevi.sp.gov.br/Sino.Siave/documentos/autenticar> e informe a chave: NKHS-9XH2-0302-3195





# CÂMARA MUNICIPAL DE ITAPEVI



Indicação Nº 4636/2026 - Documento assinado digitalmente em 22/04/2026. PROTOCOLO 10147/2026 - 22/04/2026 14:18 - Para ver o arquivo original acesse <http://siape.camaraitapevi.sp.gov.br/Sino.Siave/documentos/autenticar> e informe a chave: NKHS-9XH2-0302-3195





# CÂMARA MUNICIPAL DE ITAPEVI



Indicação Nº 4636/2026 - Documento assinado digitalmente em 22/04/2026. PROTOCOLO 10147/2026 - 22/04/2026 14:18 - . Para ver o arquivo original acesse <http://siape.camaraitapevi.sp.gov.br/Sino.Siape/documentos/autenticar> e informe a chave: NKHS-9XH2-0302-3195





# CÂMARA MUNICIPAL DE ITAPEVI



Indicação Nº 4636/2026 - Documento assinado digitalmente em 22/04/2026. PROTOCOLO 10147/2026 - 22/04/2026 14:18 - . Para ver o arquivo original acesse <http://siape.camaraitapevi.sp.gov.br/Sino.Siape/documentos/autenticar> e informe a chave: NKHS-9XH2-0302-3195





# CÂMARA MUNICIPAL DE ITAPEVI



Indicação Nº 4636/2026 - Documento assinado digitalmente em 22/04/2026. PROTOCOLO 10147/2026 - 22/04/2026 14:18 - . Para ver o arquivo original acesse <http://siape.camaraitapevi.sp.gov.br/Sino.Siape/documentos/autenticar> e informe a chave: NKHS-9XH2-0302-3195





# CÂMARA MUNICIPAL DE ITAPEVI



Indicação Nº 4636/2026 - Documento assinado digitalmente em 22/04/2026. PROTOCOLO 10147/2026 - 22/04/2026 14:18 - Para ver o arquivo original acesse <http://siave.camaraitepevi.sp.gov.br/Sino.Siave/documentos/autenticar> e informe a chave: NKHS-9XH2-0302-3195





**CÂMARA**  
MUNICIPAL DE  
**ITAPEVI**



Indicação Nº 4636/2026 - Documento assinado digitalmente em 22/04/2026. PROTOCOLO 10147/2026 - 22/04/2026 14:18 - . Para ver o arquivo original acesse <http://siave.camaraitapevi.sp.gov.br/Sino.Siave/documentos/autenticar> e informe a chave: NKHS-9XH2-0302-3195





**CÂMARA**  
MUNICIPAL DE  
**ITAPEVI**

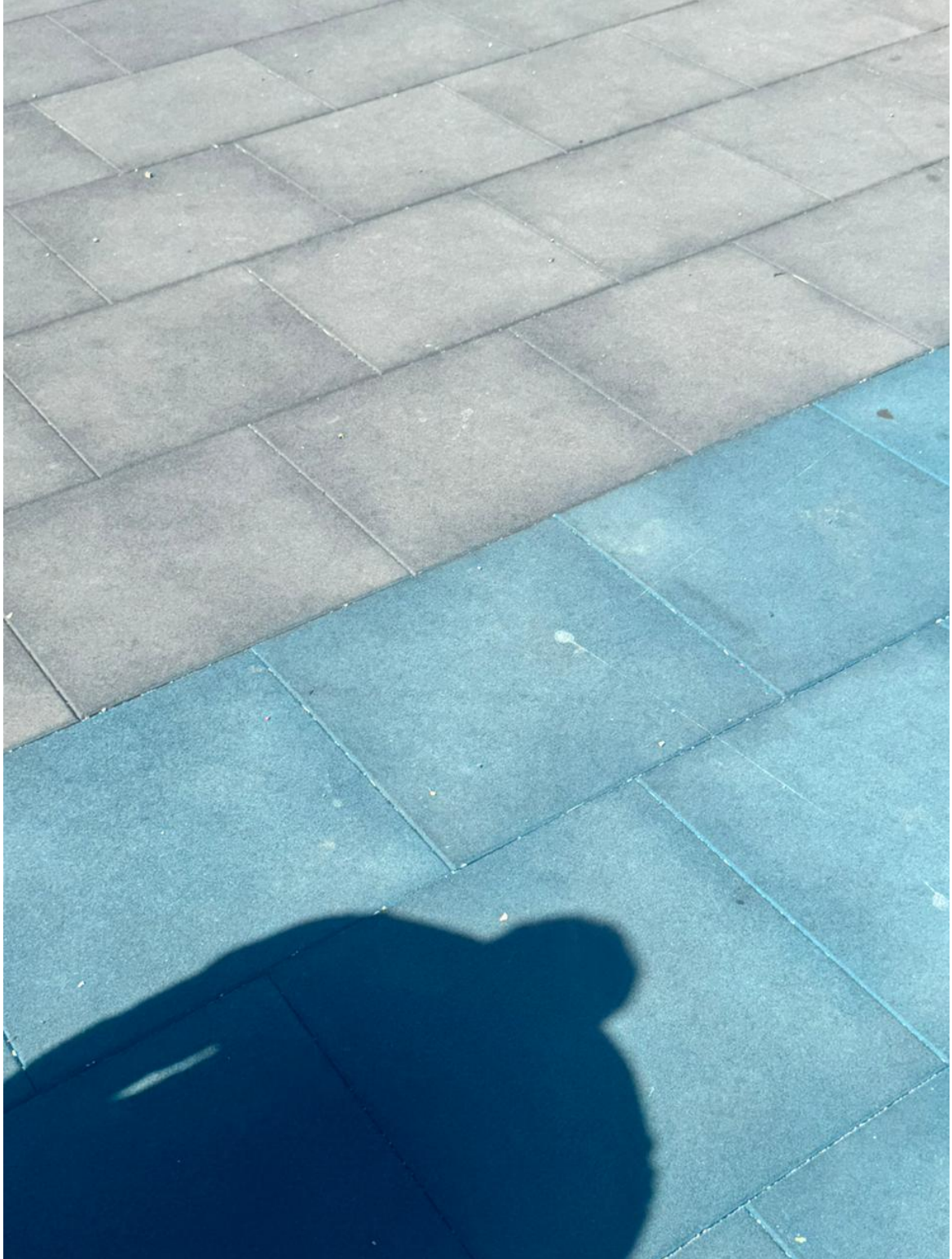

Indicação Nº 4636/2026 - Documento assinado digitalmente em 22/04/2026. PROTOCOLO 10147/2026 - 22/04/2026 14:18 - . Para ver o arquivo original acesse <http://siape.camaraitapevi.sp.gov.br/Sino.Siape/documentos/autenticar> e informe a chave: NKHS-9XH2-0302-3195





### Assinaturas Digitais

O documento acima foi proposto para assinatura digital na Câmara Municipal de Itapevi. Para verificar as assinaturas, clique no link: <https://itapevi.siscam.com.br/documentos/autenticar?chave=NKHS9XH203023195>, ou vá até o site <https://itapevi.siscam.com.br/documentos/autenticar> e utilize o código abaixo para verificar se este documento é válido:

**Código para verificação: NKHS-9XH2-0302-3195**

