



Indicação Nº 4605/2026

Súmula: Solicita providências do Executivo junto a Secretaria Municipal de Infraestrutura e Serviços Urbanos, aos cuidados do Sr. Marcos de Oliveira Anjos, a realização de serviços de zeladoria urbana colocando cascalhos ou passando a máquina patrol na extensão da Estrada Lagoa da Mangueira – Monte Serrat – neste município.

INDICO à Mesa, na forma regimental vigente, que seja oficiado ao Excelentíssimo Marcos Godoy (Teco) Prefeito Municipal, junto a Secretaria de Infraestrutura e Serviços Urbanos, a realização de serviços de zeladoria urbana colocando cascalhos ou passando a máquina patrol na extensão Estrada Lagoa da Mangueira – Monte Serrat – neste município.

JUSTIFICATIVA

Senhor Presidente;

Senhores Vereadores;

Senhoras Vereadoras.

A intervenção justifica-se pela necessidade de recuperação da base da via e correção do sistema de escoamento de águas pluviais e reduzindo o risco de danos mecânicos aos veículos e quedas, a aplicação de cascalho e o nivelamento com motoniveladora patrol evitam o acúmulo de lama e a erosão, preservando a infraestrutura urbana e melhorando a qualidade de vida dos moradores.



Sala das Sessões Bemvindo Moreira Nery, 15 de abril de 2026.

PRISCILLA CAVANHA

VEREADORA – PL

2ª Secretária





CÂMARA MUNICIPAL DE ITAPEVI



Indicação Nº 4605/2026 - Documento assinado digitalmente em 16/04/2026. PROTOCOLO 10043/2026 - 16/04/2026 14:09 - Para ver o arquivo original acesse <http://siave.camaraitapevi.sp.gov.br/Sino.Siave/documentos/autenticar> e informe a chave: 0D6H-KMKA-S2N9-Y659





CÂMARA MUNICIPAL DE ITAPEVI

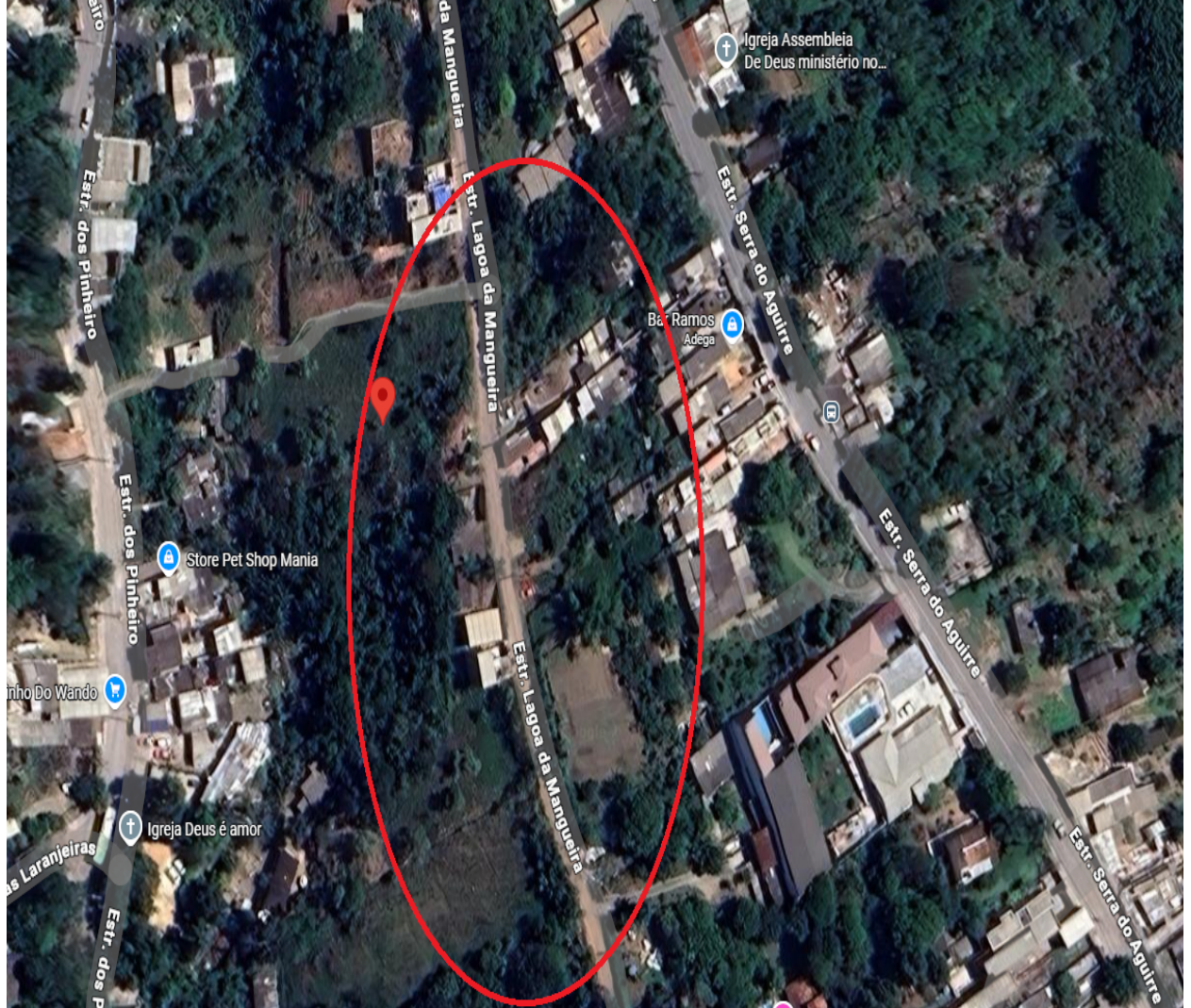

Indicação Nº 4605/2026 - Documento assinado digitalmente em 16/04/2026. PROTOCOLO 10043/2026 - 16/04/2026 14:09 - Para ver o arquivo original acesse <http://siave.camaraitepevi.sp.gov.br/Sino.Siave/documentos/autenticar> e informe a chave: 0D6H-KMKA-S2N9-Y659





Assinaturas Digitais

O documento acima foi proposto para assinatura digital na Câmara Municipal de Itapevi. Para verificar as assinaturas, clique no link: <https://itapevi.siscam.com.br/documentos/autenticar?chave=0D6HKMKAS2N9Y659>, ou vá até o site <https://itapevi.siscam.com.br/documentos/autenticar> e utilize o código abaixo para verificar se este documento é válido:

Código para verificação: 0D6H-KMKA-S2N9-Y659

