



PREFEITURA MUNICIPAL DE ITAPEVI
SECRETARIA DE MEIO AMBIENTE E DEFESA DOS ANIMAIS
Rua Heloisa Hideko Koba, 21 – Centro | Itapevi | São Paulo | CEP: 06694-180
Tel.: (11) 4205-4345 | sma@itapevi.sp.gov.br

Itapevi, 31 de Março de 2026

Memorando SMADA nº472/2026

Da Secretaria de Meio Ambiente e Defesa dos Animais

Secretaria do Governo

Assunto: Manejo arbóreo-Rua Paulo Novaes, 160, Jardim Maristela (Processo PMI nº034001/2026)

Em resposta à Indicação nº3876/2026, temos a dizer que foi realizada vistoria no endereço indicado na data de 27/03/2026.

Temos a informar 02 (dois) exemplares vistoriados, sendo 1 (um) Angico e 1 (um) Leucena dispostos em calçamento público, apresentando copas volumosas, com galhos em conflito com rede energizada. Neste caso, foi encaminhado o Ofício nº94/2026 e 95/2026, solicitando apoio a Enel.

Sem mais, aproveito o ensejo para manifestar protesto de elevada estima e distinta consideração

Atenciosamente;

Paulo Rogério de Almeida

Secretário de Meio Ambiente e Defesa dos
Animais

À Sua Excelência, ilustríssimo Senhor

Jonatas Felipe Francisco.

Secretário do Governo



Assinaturas do documento



"Memorando SMADA nº472_2026 PMI 34001_2026"

Código para verificação: **1WBVYFCG**

Este documento foi assinado digitalmente pelos seguintes signatários nas datas indicadas:

✓ **PAULO ROGERIO DE ALMEIDA** (CPF: *****.917.898-****) em 31/03/2026 às 13:15:42 (GMT-03:00)
Emitido por: "SolarBPM", emitido em 16/07/2025 - 08:47:50 e válido até 16/07/2028 - 08:47:50.
(Assinatura do Sistema)

Para verificar a autenticidade desta cópia, acesse o link

<https://itapevidigital.itapevi.sp.gov.br/atendimento/conferenciaDocumentos> e informe o processo **PMI 034001/2026** e o código **1WBVYFCG** ou aponte a câmera para o QR Code presente nesta página para realizar a conferência.



PREFEITURA MUNICIPAL DE ITAPEVI
SECRETARIA DE MEIO AMBIENTE E DEFESA DOS ANIMAIS
 Rua Heloisa Hideko Koba, 21 – Jardim Nova Itapevi| Itapevi | São Paulo | CEP: 06694-180
 Tel.: (11) 4205-4345 | sma@itapevi.sp.gov.br

Itapevi, 31 de Março de 2026.

Ofício SMADA N°94/2026

Órgão Municipal: Prefeitura de Itapevi

Secretaria: Meio Ambiente e Defesa dos Animais

Solicitação de apoio operacional para poda e/ou rebaixamento da copa da árvore

A ENEL – EP Poder Público

Motivo da Solicitação: Poda de copa da árvore

Endereço do Local: Rua Paulo Novaes, 167 Maristela

Tipo de solicitação e quantidade de árvores:

Espécies arbóreas	Qtde Poda	Qtde Rebaixamento	Total
Aroeira			
Cambará			
Capixingui			
Cutieira	1		
Espatódea			
Embaúba			
Flamboyan			
Ficus			
Fumo Bravo			
Ingá			
Ipê Branco			
Leucena			
Ligustro			
Mangueira			
Paineira			
Palmeira de Leque			
Palmeira Jerivá			
Pau-Jacaré			
Pitangueira			
Primavera			
Sibipiruna			
Resedá			
Tipuana			
Uva Japonesa			
Outros			
Total de árvores	1		

Segue Foto em Anexo I

Itapevi, 31 de Março de 2026.



PREFEITURA MUNICIPAL DE ITAPEVI
SECRETARIA DE MEIO AMBIENTE E DEFESA DOS ANIMAIS
Rua Heloisa Hideko Koba, 21 – Jardim Nova Itapevi | Itapevi | São Paulo | CEP: 06694-180
Tel.: (11) 4205-4345 | sma@itapevi.sp.gov.br

Ofício SMADA N°94/2026

Órgão Municipal: Prefeitura de Itapevi

Secretaria: Meio Ambiente e Defesa dos Animais

Anexo de Fotos



Imagem árvore



PREFEITURA MUNICIPAL DE ITAPEVI
SECRETARIA DE MEIO AMBIENTE E DEFESA DOS ANIMAIS
Rua Heloisa Hideko Koba, 21 – Jardim Nova Itapevi | Itapevi | São Paulo | CEP: 06694-180
Tel.: (11) 4205-4345 | sma@itapevi.sp.gov.br



Imagem Fachada



PREFEITURA MUNICIPAL DE ITAPEVI
SECRETARIA DE MEIO AMBIENTE E DEFESA DOS ANIMAIS
Rua Heloisa Hideko Koba, 21 – Jardim Nova Itapevi | Itapevi | São Paulo | CEP: 06694-180
Tel.: (11) 4205-4345 | sma@itapevi.sp.gov.br

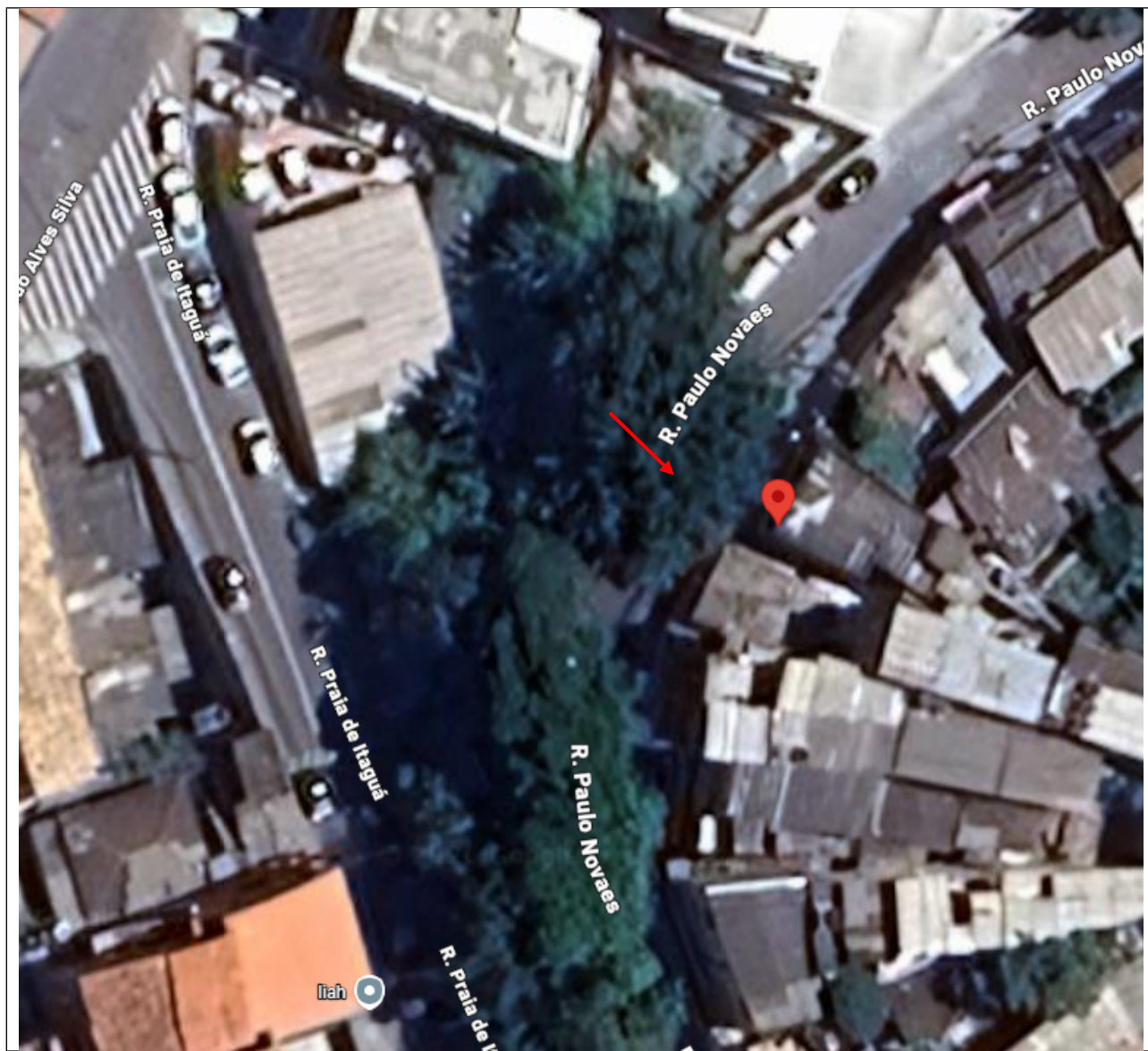

Mapa de Localização

Dr. Paulo Rogério de Almeida
Secretário de Meio Ambiente e Defesa dos Animais



PREFEITURA MUNICIPAL DE ITAPEVI
SECRETARIA DE MEIO AMBIENTE E DEFESA DOS ANIMAIS
 Rua Heloisa Hideko Koba, 21 – Jardim Nova Itapevi| Itapevi | São Paulo | CEP: 06694-180
 Tel.: (11) 4205-4345 | sma@itapevi.sp.gov.br

Itapevi, 31 de Março de 2026.

Ofício SMADA N°95/2026

Órgão Municipal: Prefeitura de Itapevi

Secretaria: Meio Ambiente e Defesa dos Animais

Solicitação de apoio operacional para poda e/ou rebaixamento da copa da árvore

A ENEL – EP Poder Público

Motivo da Solicitação: Poda de copa da árvore

Endereço do Local: Rua Paulo Novaes, 169 Maristela

Tipo de solicitação e quantidade de árvores:

Espécies arbóreas	Qtde Poda	Qtde Rebaixamento	Total
Aroeira			
Cambará			
Capixingui			
Cutieira			
Espatódea			
Embaúba			
Flamboyan			
Ficus			
Fumo Bravo			
Ingá			
Ipê Branco			
Leucena	1		
Ligustro			
Mangueira			
Paineira			
Palmeira de Leque			
Palmeira Jerivá			
Pau-Jacaré			
Pitangueira			
Primavera			
Sibipiruna			
Resedá			
Tipuana			
Uva Japonesa			
Outros			
Total de árvores	1		

Segue Foto em Anexo I

Itapevi, 31 de Março de 2026.



PREFEITURA MUNICIPAL DE ITAPEVI
SECRETARIA DE MEIO AMBIENTE E DEFESA DOS ANIMAIS
Rua Heloisa Hideko Koba, 21 – Jardim Nova Itapevi| Itapevi | São Paulo | CEP: 06694-180
Tel.: (11) 4205-4345 | sma@itapevi.sp.gov.br

Ofício SMADA N°95/2026

Órgão Municipal: Prefeitura de Itapevi

Secretaria: Meio Ambiente e Defesa dos Animais

Anexo de Fotos



Imagem árvore



PREFEITURA MUNICIPAL DE ITAPEVI
SECRETARIA DE MEIO AMBIENTE E DEFESA DOS ANIMAIS
Rua Heloisa Hideko Koba, 21 – Jardim Nova Itapevi | Itapevi | São Paulo | CEP: 06694-180
Tel.: (11) 4205-4345 | sma@itapevi.sp.gov.br



Imagem Fachada



PREFEITURA MUNICIPAL DE ITAPEVI
SECRETARIA DE GOVERNO

Rua Joaquim Nunes, 65 | Centro | Itapevi | São Paulo | CEP: 06653-090
Tel.: (11) 4143-7600 | sec.governo@itapevi.sp.gov.br

Itapevi, 31 de março de 2026.

Ofício S.G. nº 3896/2026

Assunto: Resposta da indicação 3876/2026 - Vereador Thiago Henrique Campagnaro Moitinho (Thiago Moitinho)

Exmo. Sr. Vereador;

Sirvo-me do presente para encaminhar a Vossa Excelência cópia da resposta da Secretaria Municipal de Meio Ambiente e Defesa dos Animais, em atenção ao documento supracitado recebido nessa Secretaria de Governo.

Ao ensejo, renovo protestos de elevada estima e consideração.

Atenciosamente,

Jonatas Felipe Francisco
Secretário de Governo

À Sua Excelência, o Senhor
Thiago Henrique Campagnaro Moitinho - Thiago Moitinho
DD. Vereador da Câmara Municipal de Itapevi.



Assinaturas do documento



"Ofício 3896 de 2026 - Ver. Thiago Moitinho"

Código para verificação: **W78NYOGY**

Este documento foi assinado digitalmente pelos seguintes signatários nas datas indicadas:



JONATAS FELIPE FRANCISCO (CPF: ***.332.978-**) em 08/04/2026 às 15:31:35 (GMT-03:00)

Emitido por: "SolarBPM", emitido em 17/07/2025 - 14:57:33 e válido até 17/07/2028 - 14:57:33.

(Assinatura do Sistema)

Para verificar a autenticidade desta cópia, acesse o link

<https://itapevidigital.itapevi.sp.gov.br/atendimento/conferenciaDocumentos> e informe o processo **PMI 034001/2026** e o código **W78NYOGY** ou aponte a câmera para o QR Code presente nesta página para realizar a conferência.