



Indicação Nº 4381/2026

Súmula: “Solicito ao **Executivo Municipal** junto a **Secretaria Competente**, para que informe se consta no cronograma a **Manutenção de Iluminação Pública no Escadão na Rua Jair Silicani, alt 391 - Jardim Paulista – Itapevi.**”

INDICO à Mesa, depois de ouvido o douto plenário na forma regimental vigente, que seja oficiado ao Excelentíssimo **Senhor Marcos Godoy (Teco), Prefeito Municipal**, que interceda junto à **Secretaria Competente**, para que seja realizada a manutenção de iluminação pública no Escadão na Rua Jair Silicani, alt 391 - Jardim Paulista – Itapevi.

Justificativa

Senhor Presidente;
Senhoras Vereadoras;
Senhores Vereadores;

Trata-se de uma reivindicação urgente dos moradores Jardim Paulista e da região que utilizam esta via. Os munícipes precisam transitar dia e noite por este local, e no escuro pode acontecer um acidente. O escadão mencionado apresenta trechos com iluminação precária ou ausência de luminárias, o que compromete a segurança dos pedestres, ciclistas e motoristas que trafegam pelo local, além de aumentar a vulnerabilidade da população a assaltos e outros crimes. A adequada iluminação pública é essencial para a qualidade de vida dos munícipes, contribuindo para a segurança e facilitando a mobilidade urbana no período noturno.

Diante disto, solicito a comunicação junto à empresa **ENEL** e verifique a possibilidade da manutenção na iluminação pública neste local.



Certo de sua atenção e compromisso com o bem-estar da população, aguardo retorno sobre as possíveis providências a serem tomadas.

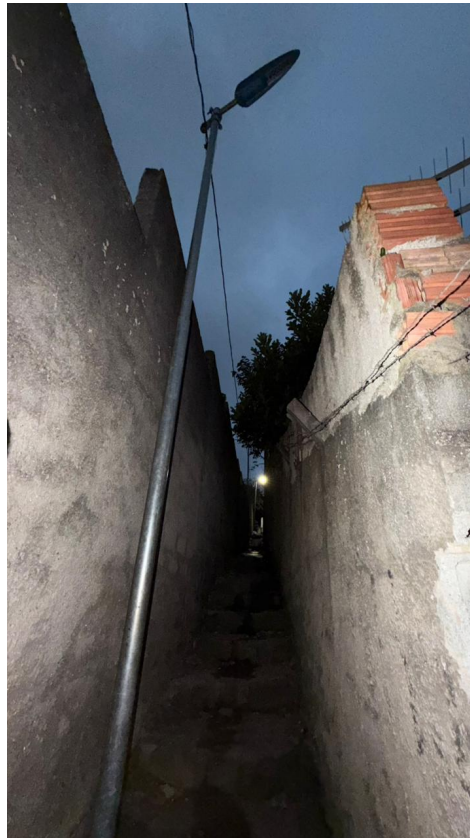

Sala das Sessões Bemvindo Moreira Nery, 01 de abril de 2026.

VEREADOR
JONAS HENRIQUE (PSD)

Indicação Nº 4381/2026 - Documento assinado digitalmente em 01/04/2026. PROTOCOLO 9361/2026 - 01/04/2026 16:02 - . Para ver o arquivo original acesse <http://siave.camaraitapevi.sp.gov.br/Sino.Siave/documentos/autenticar> e informe a chave: 425X-86HM-MB02-SUER



Assinaturas Digitais

O documento acima foi proposto para assinatura digital na Câmara Municipal de Itapevi. Para verificar as assinaturas, clique no link: <https://itapevi.siscam.com.br/documentos/autenticar?chave=425X86HMMB02SUER>, ou vá até o site <https://itapevi.siscam.com.br/documentos/autenticar> e utilize o código abaixo para verificar se este documento é válido:

Código para verificação: 425X-86HM-MB02-SUER

