



Indicação Nº 4221/2026

Súmula: Solicita providências do Executivo junto a Secretaria Municipal de Saúde, aos cuidados do Dra. Aparecida Luiza Nasi Fernandes para que interceda junto aos responsáveis, para que seja realizado a manutenção para reparos no teto por vazamento na nova USF Jardim Briquet / Santa Cecília - Rod. Engenheiro Benedito da Silva nº 1839 - neste município.

INDICO à Mesa, na forma regimental vigente, que seja oficiado ao Excelentíssimo Marcos Godoy (Teco) Prefeito Municipal, junto a Secretaria de Saúde para que interceda junto aos responsáveis, para que seja realizado a manutenção para reparos no teto por vazamento na nova USF Jardim Briquet / Santa Cecília- Rod. Engenheiro Benedito da Silva nº 1839 – neste município.

JUSTIFICATIVA

Senhor Presidente;

Senhores Vereadores;

Senhoras Vereadoras.

Venho por meio deste solicitar um posicionamento oficial referente aos recorrentes vazamentos identificados na unidade de saúde. Tal situação tem causado transtornos no funcionamento dos serviços, além de representar riscos à estrutura física do prédio e à segurança de usuários e colaboradores.

Considerando que a manutenção está sob responsabilidade de empresa terceirizada, solicitamos informações quanto às providências já adotadas, bem como se há retorno formal da empresa responsável acerca da resolução do problema.

Ressaltamos a importância de uma resposta célere, com a devida apresentação de prazos para solução definitiva, a fim de evitar maiores prejuízos ao atendimento da população.

Indicação Nº 4221/2026 - Documento assinado digitalmente em 27/03/2026. PROTOCOLO 9068/2026 - 27/03/2026 16:05 - Para ver o arquivo original acesse <http://siave.camaraitepevi.sp.gov.br/Sino.Siave/documentos/autenticar> e informe a chave: 4YWX-RWZH-1XNT-208C



Sala das Sessões Bemvindo Moreira Nery, 24 de março de 2026.

PRISCILLA CAVANHA

VEREADORA – PL

2ª SECRETÁRIA

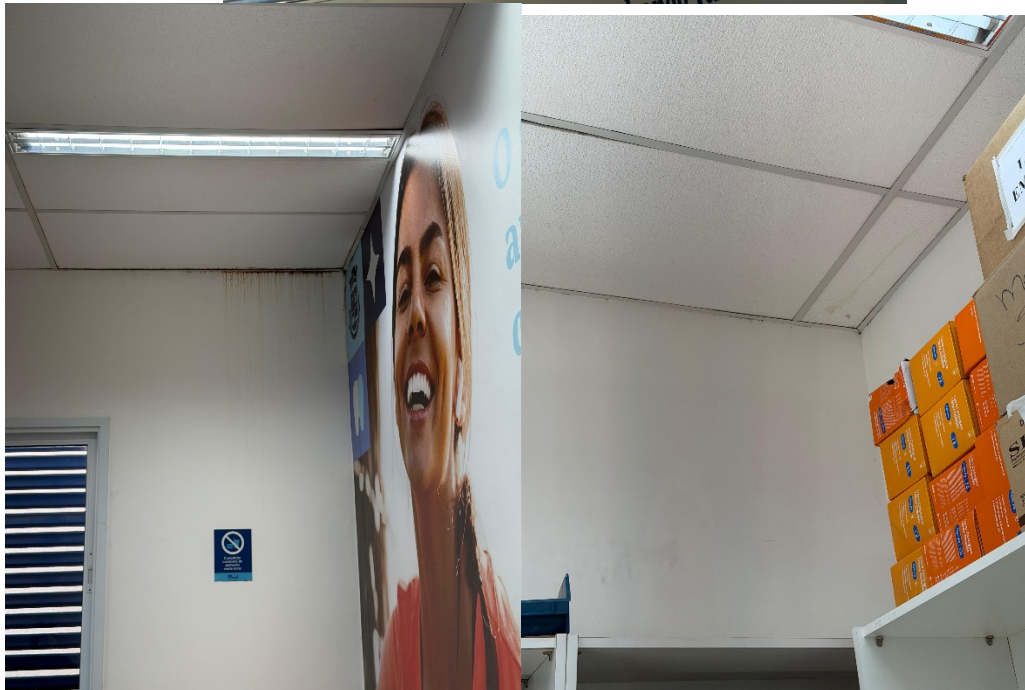

Indicação Nº 4221/2026 - Documento assinado digitalmente em 27/03/2026. PROTOCOLO 9068/2026 - 27/03/2026 16:05 - . Para ver o arquivo original acesse <http://siave.camaraitapevi.sp.gov.br/Sino.Siave/documentos/autenticar> e informe a chave: 4YWX-RWZH-1XNT-208C



Assinaturas Digitais

O documento acima foi proposto para assinatura digital na Câmara Municipal de Itapevi. Para verificar as assinaturas, clique no link: <https://itapevi.siscam.com.br/documentos/autenticar?chave=4YWXRWZH1XNT208C>, ou vá até o site <https://itapevi.siscam.com.br/documentos/autenticar> e utilize o código abaixo para verificar se este documento é válido:

Código para verificação: 4YWX-RWZH-1XNT-208C

