



## Indicação Nº 4217/2026

**Súmula:** - Solicita providências do Executivo junto a Secretaria de Infraestrutura e Serviços Urbanos, Sr. Marcos de Oliveira Anjos, para que realize estudos e implantação de galeria de águas pluviais e construção de bueiros na Rua Erotides de Freitas nº 390 – Cidade Saúde – neste município.

**INDICO** à Mesa, na forma regimental vigente, seja oficiado ao Excelentíssimo Senhor Marcos Godoy (Teco), Prefeito Municipal, para que interceda junto à Secretaria de Infraestrutura e Serviços Urbanos, e providencie estudos e implantação de galeria de águas pluviais e construção de bueiros na Rua Erotides de Freitas nº 390 - Cidade Saúde Cidade - neste município.

### Justificativa

**Senhor Presidente;**

**Senhores Vereadores;**

**Senhoras Vereadoras.**

Venho através deste, solicitar a implementação de galeria de águas pluviais com construção de bueiros, moradores do bairro relataram que em períodos chuvosos a rua em questão ser sem saída, acaba ocorrendo um acúmulo muito grande de água, que desce do bairro Jd. Portela, e devido esse grande volume de água não ter vazão acaba entrando para dentro das casas e causando alagamentos e um grande transtorno para os moradores dessa rua. Diante do exposto solicito que seja analisado o mais urgente possível, devido que o mês de janeiro e fevereiro conforme o Instituto INMET, serão de chuvas intensas.



# CÂMARA MUNICIPAL DE ITAPEVI



Sem mais para o momento, certo do pronto atendimento para tomar medidas preventivas, renovo protestos de elevada estima e consideração.

Sala das Sessões Bemvindo Moreira Nery, 24 de março de 2026.

**PRISCILLA CAVANHA**

**VEREADORA – PL**

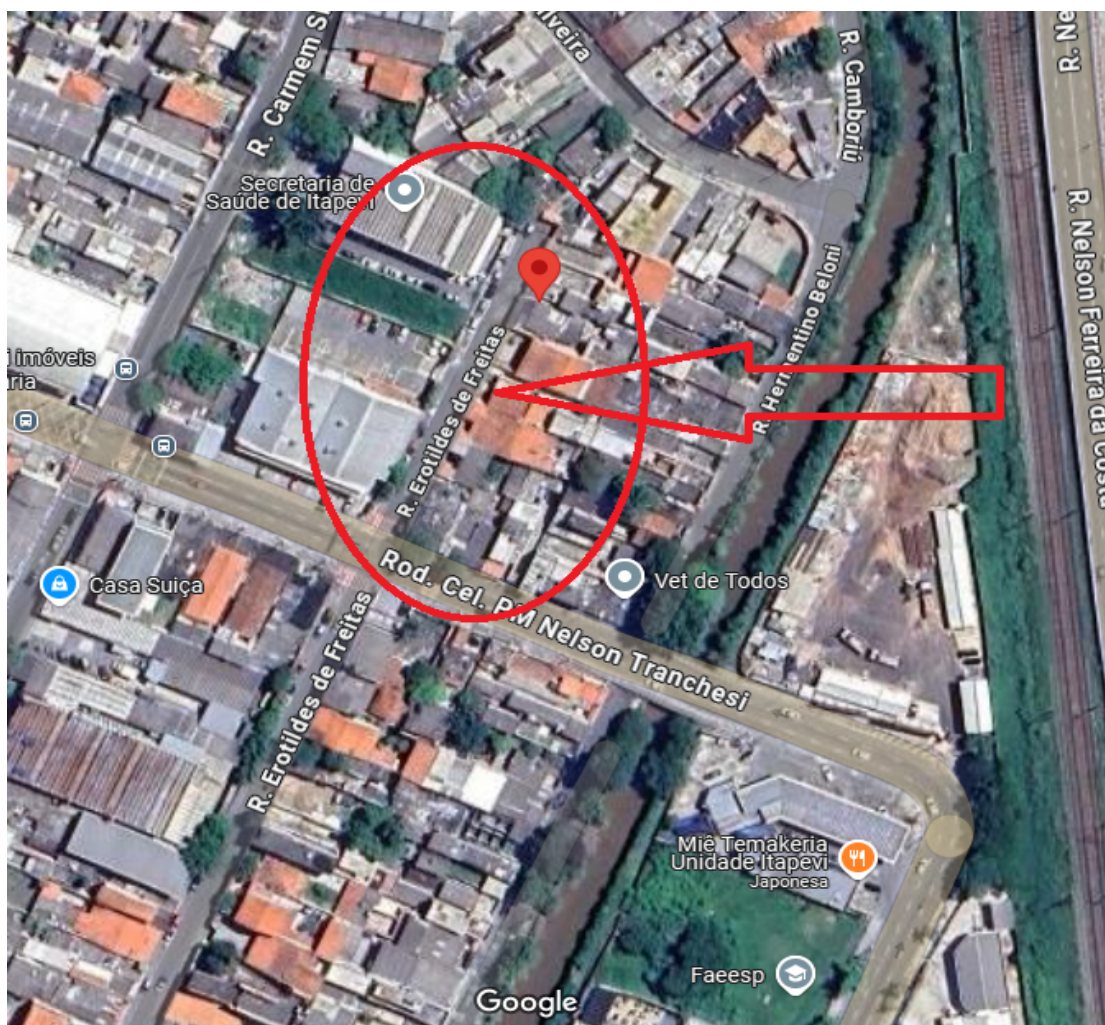

Indicação Nº 4217/2026 - Documento assinado digitalmente em 27/03/2026. PROTOCOLO 9064/2026 - 27/03/2026 16:00 - Para ver o arquivo original acesse <http://siave.camaraitepevi.sp.gov.br/Sino.Siave/documentos/autenticar> e informe a chave: JVR9-CH9V-17D7-HAW2



### Assinaturas Digitais

O documento acima foi proposto para assinatura digital na Câmara Municipal de Itapevi. Para verificar as assinaturas, clique no link: <https://itapevi.siscam.com.br/documentos/autenticar?chave=JVR9CH9V17D7HAW2>, ou vá até o site <https://itapevi.siscam.com.br/documentos/autenticar> e utilize o código abaixo para verificar se este documento é válido:

**Código para verificação: JVR9-CH9V-17D7-HAW2**

