



Indicação Nº 4118/2026

Solicita providências do Prefeito Marcos Ferreira Godoy, chefe do poder Executivo, junto a Secretaria de Segurança e Mobilidade Urbana e ao DER (Departamento de Estradas de Rodagem), para que seja realizada Visita Técnica para Instalação de Lombada Eletrônica ou Radar Eletrônico na Rodovia Eng. Renê Benedito da Silva (Altura do km 36 ou nº3634) no Bairro do Jardim Briquet – Itapevi – SP.

INDICO à Mesa, após ouvido o Douto Plenário, na forma regimental vigente, que seja oficializado ao Excelentíssimo Senhor Marcos Ferreira Godoy, Prefeito Municipal, junto a Secretaria de Segurança e Mobilidade Urbana e ao DER (Departamento de Estradas de Rodagem), para que seja realizada Visita Técnica para Instalação de Lombada Eletrônica ou Radar Eletrônico na Rodovia Eng. Renê Benedito da Silva (Altura do km 36 ou nº3634) no Bairro do Jardim Briquet – Itapevi – SP.

Justificativa

Senhor Presidente,
Senhoras Vereadoras,
Senhores Vereadores,

Tal solicitação se dá, pois não há um local seguro para travessia de pedestres no local, isso seria um instrumento de organização do tráfego e de segurança para as pessoas que transitam pelo local. Com o intuito de reforçar a importância de sua utilização pela população, inclusive há escolas na região, o que reforça a importância deste pedido e até acidentes com mortes, requer urgência.

(Foto do Local).

Sala das Sessões Bem-vindo Moreira Nery, 25 de março de 2026



Elias Vasconcelos Araujo
Vereador Elias Vasconcelos Araujo



CÂMARA MUNICIPAL DE ITAPEVI

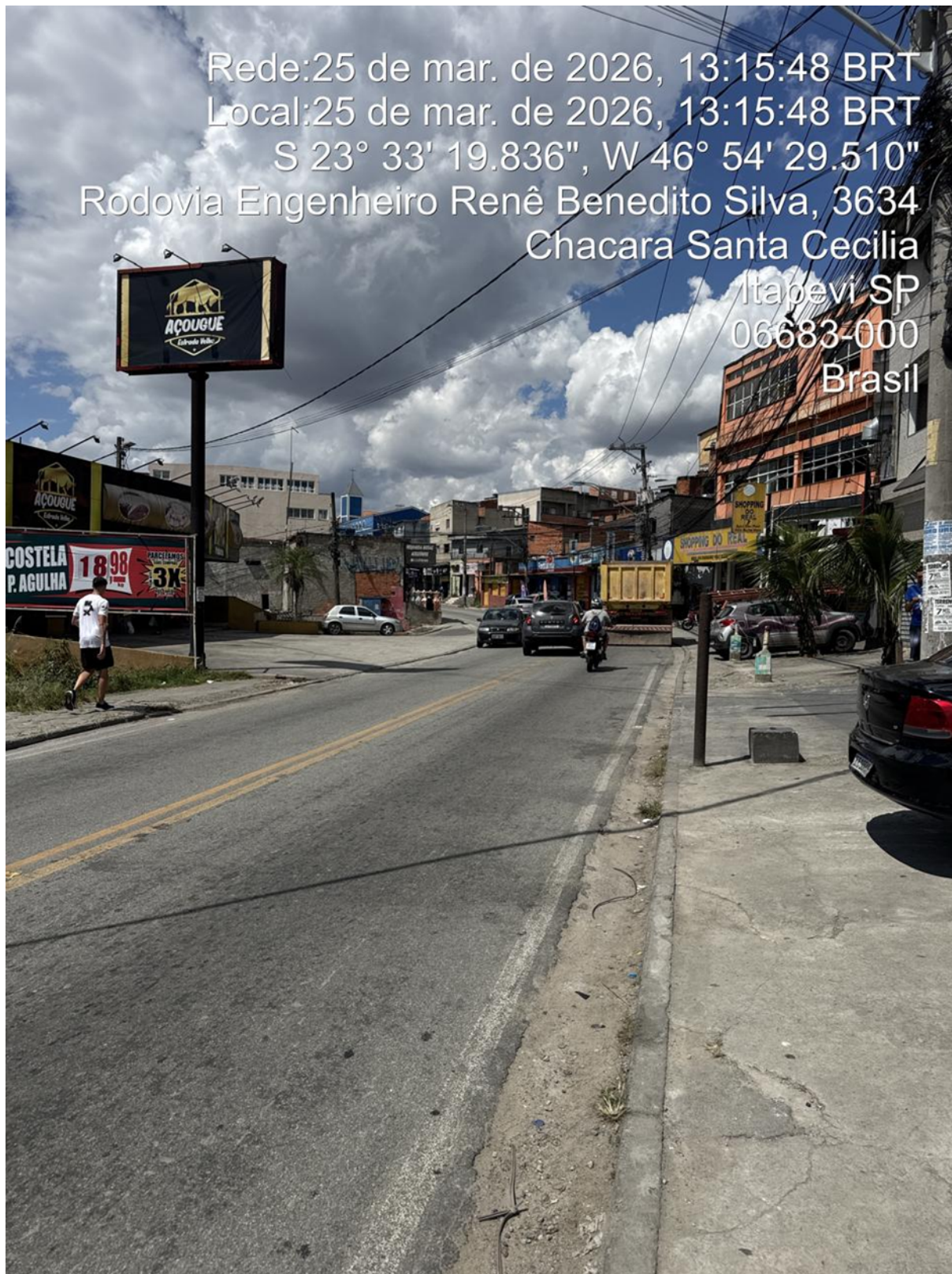

Rede: 25 de mar. de 2026, 13:15:48 BRT
Local: 25 de mar. de 2026, 13:15:48 BRT
S 23° 33' 19.836", W 46° 54' 29.510"
Rodovia Engenheiro Renê Benedito Silva, 3634
Chacara Santa Cecilia
Itapevi SP
06683-000
Brasil

Indicação Nº 4118/2026 - Documento assinado digitalmente em 25/03/2026. PROTOCOLO 8851/2026 - 25/03/2026 13:56 - Para ver o arquivo original acesse http://siave.camaraitepevi.sp.gov.br/Sino_Siave/documentos/autenticar e informe a chave: 2SX0-R32F-ASKU-3K84



Assinaturas Digitais

O documento acima foi proposto para assinatura digital na Câmara Municipal de Itapevi. Para verificar as assinaturas, clique no link: <https://itapevi.siscam.com.br/documentos/autenticar?chave=2SX0R32FASKU3K84>, ou vá até o site <https://itapevi.siscam.com.br/documentos/autenticar> e utilize o código abaixo para verificar se este documento é válido:

Código para verificação: 2SX0-R32F-ASKU-3K84

