



Indicação Nº 3927/2026

Súmula: Solicita providências do Executivo por meio da Secretaria de Governo, para que interceda junto a concessionária Enel S/A, visando à instalação de postes de iluminação pública na Rua Eufrásia do Prado Soares, no bairro Quatro Encruzilhada – neste município.

INDICO à Mesa, na forma regimental vigente, que seja oficiado ao Excelentíssimo Marcos Godoy (Teco) Prefeito Municipal, junto a Secretaria de Governo para que interceda junto a concessionária Enel S/A, para instalação de postes de iluminação pública na Rua Eufrásia do Prado Soares, no bairro Quatro Encruzilhada – neste município.

JUSTIFICATIVA

Senhor Presidente;

Senhores Vereadores;

Senhoras Vereadoras.

A presente indicação se faz necessária em razão da ausência de iluminação pública adequada na referida via, situação que tem causado insegurança aos moradores e transeuntes, especialmente no período noturno. A falta de iluminação contribui para a ocorrência de situações de risco, além de dificultar a mobilidade e o bem-estar da população local.

Dessa forma, a intervenção do Poder Executivo, junto à concessionária responsável pelo serviço, é de fundamental importância para garantir melhores condições de segurança, trafegabilidade e qualidade de vida aos cidadãos.



Sala das Sessões Bemvindo Moreira Nery, 17 de março de 2026.

Priscilla Cavanha

Vereadora – PL

2ª Secretária

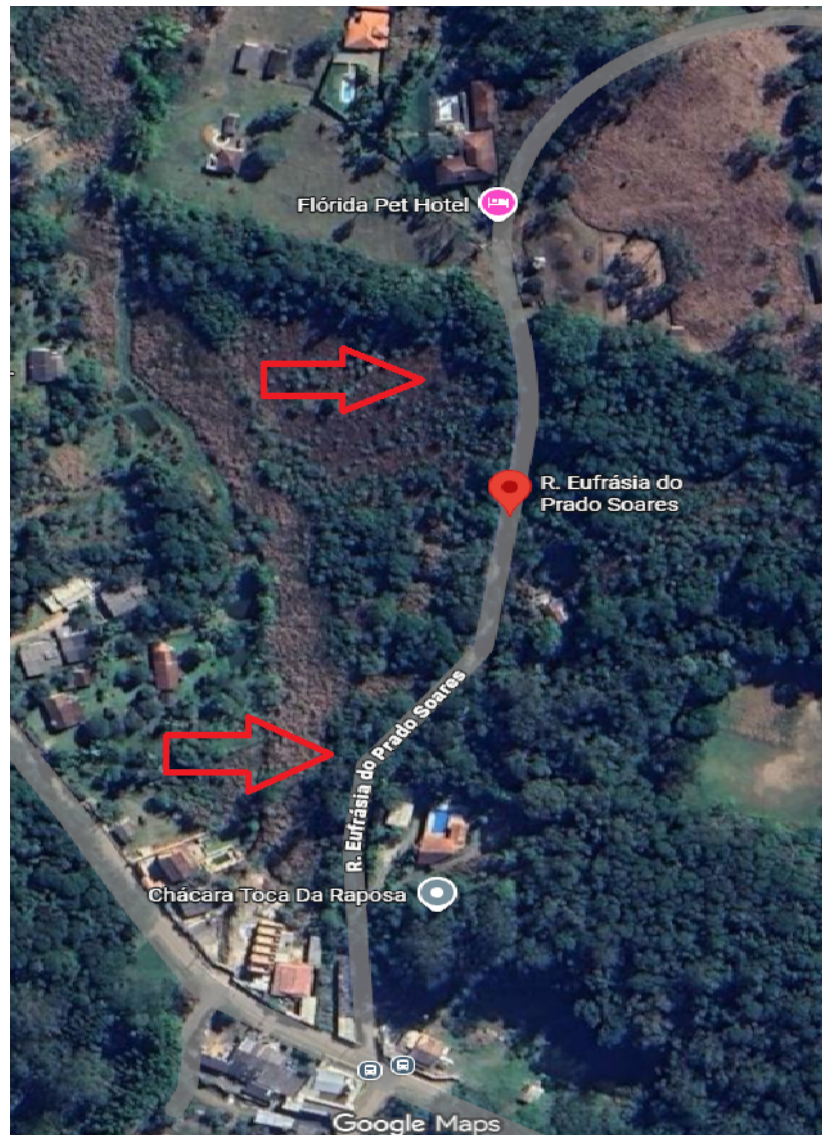

Indicação Nº 3927/2026 - Documento assinado digitalmente em 17/03/2026. PROTOCOLO 8217/2026 - 17/03/2026 14:27 - Para ver o arquivo original acesse <http://siave.camaraitapevi.sp.gov.br/Sino.Siave/documentos/autenticar> e informe a chave: 001Z-WDZ6-W8E2-7Y4D



Assinaturas Digitais

O documento acima foi proposto para assinatura digital na Câmara Municipal de Itapevi. Para verificar as assinaturas, clique no link: <https://itapevi.siscam.com.br/documentos/autenticar?chave=001ZWDZ6W8E27Y4D>, ou vá até o site <https://itapevi.siscam.com.br/documentos/autenticar> e utilize o código abaixo para verificar se este documento é válido:

Código para verificação: 001Z-WDZ6-W8E2-7Y4D

