



Indicação Nº 3807/2026

Súmula: - Solicita providencias do Executivo junto a Secretaria de Esporte e Lazer em conjunto com as demais Secretarias competentes, para que realize manutenção dos brinquedos, limpeza, revitalização na Praça situada na Rua Carmen Silva de Almeida altura nº 111– Jd. Dona Elvira, neste município.

INDICO à Mesa, na forma regimental vigente, seja oficiado ao Excelentíssimo Senhor Marcos Godoy (Teco), Prefeito Municipal, para que interceda junto à Secretaria de Governo, que seja oficiado as demais Secretarias competentes para que providencie manutenção dos brinquedos, limpeza, revitalização na Praça situada na Rua Carmem Silva de Almeida – Jd. Dona Elvira, neste município.

Justificativa

Senhor Presidente;

Senhores Vereadores;

Senhoras Vereadoras.

Em visita ao local verifiquei que a praça necessita de uma limpeza geral, sobretudo, serviço de revitalização e manutenção dos brinquedos, tornando o ambiente mais harmonioso e aconchegante, uma vez que, as famílias contam com aquela praça em perfeita condição de uso e um ambiente satisfatório para o convívio de seus filhos e familiares, como também, para o embelezamento da comunidade.

Sendo assim, contamos com a presteza desta secretaria para o pronto atendimento dessa solicitação, que é um anseio da comunidade, oportunidade que,



CÂMARA
MUNICIPAL DE
ITAPEVI



agradecemos em nome daquelas famílias que residem e clamam por melhorias e sendo assim renovo protestos de elevada estima e consideração.

Sala das Sessões Bemvindo Moreira Nery, 06 de março 2026.

PRISCILLA CAVANHA

VEREADORA – PL

2ª SECRETÁRIA



Indicação Nº 3807/2026 - Documento assinado digitalmente em 11/03/2026. PROTOCOLO 7924/2026 - 11/03/2026 10:46 - Para ver o arquivo original acesse http://siafe.camaraitepevi.sp.gov.br/Sino_Siave/documentos/autenticar e informe a chave: 60V5-2Z8F-SH6J-HCYX





CÂMARA MUNICIPAL DE ITAPEVI



Indicação Nº 3807/2026 - Documento assinado digitalmente em 11/03/2026. PROTOCOLO 7924/2026 - 11/03/2026 10:46 - Para ver o arquivo original acesse <http://siave.camaraitepevi.sp.gov.br/Sino.Siave/documentos/autenticar> e informe a chave: 60V5-2Z8F-SH6J-HCYX





CÂMARA MUNICIPAL DE ITAPEVI

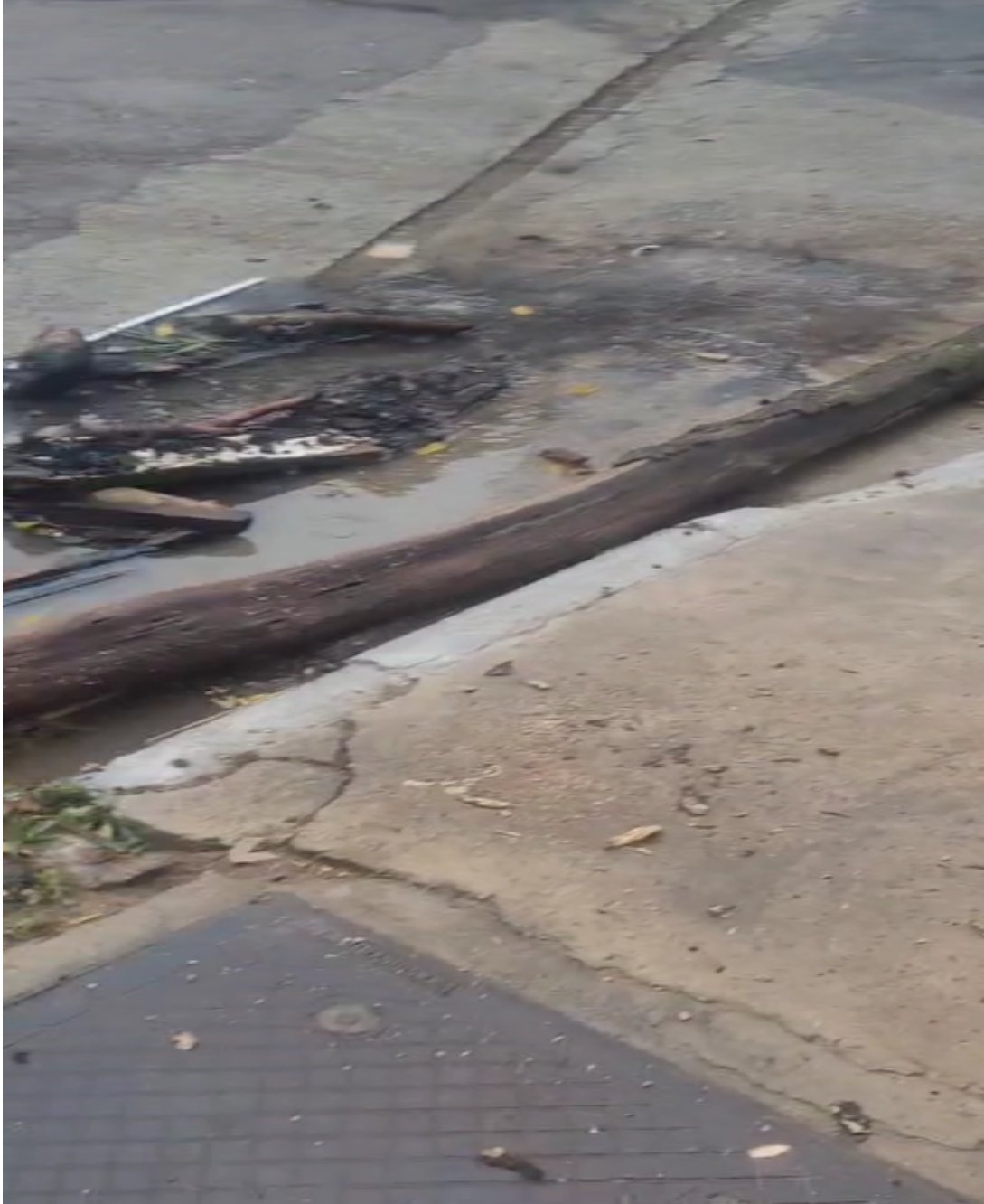

Indicação Nº 3807/2026 - Documento assinado digitalmente em 11/03/2026. PROTOCOLO 7924/2026 - 11/03/2026 10:46 - Para ver o arquivo original acesse <http://siave.camaraitepevi.sp.gov.br/SiIno.Siave/documentos/autenticar> e informe a chave: 60V5-2Z8F-SH6J-HCYX





CÂMARA MUNICIPAL DE ITAPEVI



Indicação Nº 3807/2026 - Documento assinado digitalmente em 11/03/2026. PROTOCOLO 7924/2026 - 11/03/2026 10:46 - Para ver o arquivo original acesse <http://siave.camaraitepevi.sp.gov.br/Sino.Siave/documentos/autenticar> e informe a chave: 60V5-2Z8F-SH6J-HCYX





CÂMARA MUNICIPAL DE ITAPEVI



Indicação Nº 3807/2026 - Documento assinado digitalmente em 11/03/2026. PROTOCOLO 7924/2026 - 11/03/2026 10:46 - . Para ver o arquivo original acesse <http://siave.camaraitapevi.sp.gov.br/Sino.Siave/documentos/autenticar> e informe a chave: 60V5-2Z8F-SH6J-HCYX





Assinaturas Digitais

O documento acima foi proposto para assinatura digital na Câmara Municipal de Itapevi. Para verificar as assinaturas, clique no link: <https://itapevi.siscam.com.br/documentos/autenticar?chave=60V52Z8FSH6JHCYX>, ou vá até o site <https://itapevi.siscam.com.br/documentos/autenticar> e utilize o código abaixo para verificar se este documento é válido:

Código para verificação: 60V5-2Z8F-SH6J-HCYX

