



Indicação Nº 2518/2026

Súmula: Solicita providências do Executivo junto a Secretaria Municipal de Infraestrutura e Serviços Urbanos, aos cuidados do Sr. Marcos de Oliveira Anjos, a realização de limpeza e manutenção da viela localizada na Rodovia Renê Benedito Silva alt. nº 2087 em frente ao Supermercado Pai e Filho – Jardim Briquet – neste município.

INDICO à Mesa, na forma regimental vigente, que seja oficiado ao Excelentíssimo Marcos Godoy (Teco) Prefeito Municipal, junto a Secretaria de Infraestrutura e Serviços Urbanos, a realização de limpeza e manutenção da viela localizada na Rodovia Renê Benedito Silva alt. nº 2087 em frente ao Supermercado Pai e Filho – Jardim Briquet – neste município.

JUSTIFICATIVA

Senhor Presidente;

Senhores Vereadores;

Senhoras Vereadoras.

A viela em questão está sendo um local de descarte irregular de lixo, as pessoas infelizmente não estão respeitando e acabam descartando lixos e objetos prejudicando os pedestres que diariamente utilizam dela para locomoção. Gostariam também da manutenção na rede elétrica no local.

Pedem ajuda desta Casa de Leis para intervir no processo e solicitar que a conceituada secretaria coloque no cronograma da municipalidade este pleito, dando a eles melhores condições e qualidade.



Sala das Sessões Bemvindo Moreira Nery, 13 de fevereiro de 2026.

PRISCILLA CAVANHA

VEREADORA – PL

2ª Secretária

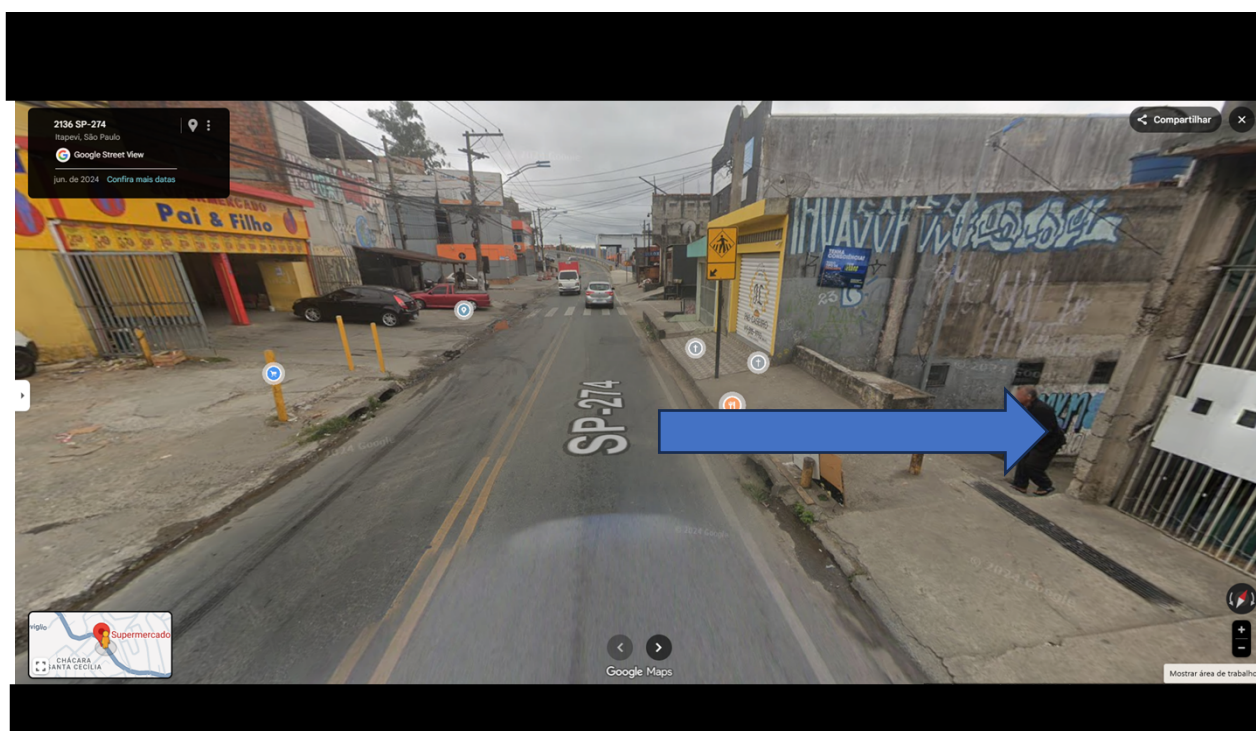

Indicação Nº 2518/2026 - Documento assinado digitalmente em 13/02/2026. PROTOCOLO 5710/2026 - 13/02/2026 13:36 - Para ver o arquivo original acesse <http://siave.camaraitapevi.sp.gov.br/Sino.Siave/documentos/autenticar> e informe a chave: 1722-G931-R9HP-DU69



CÂMARA MUNICIPAL DE ITAPEVI

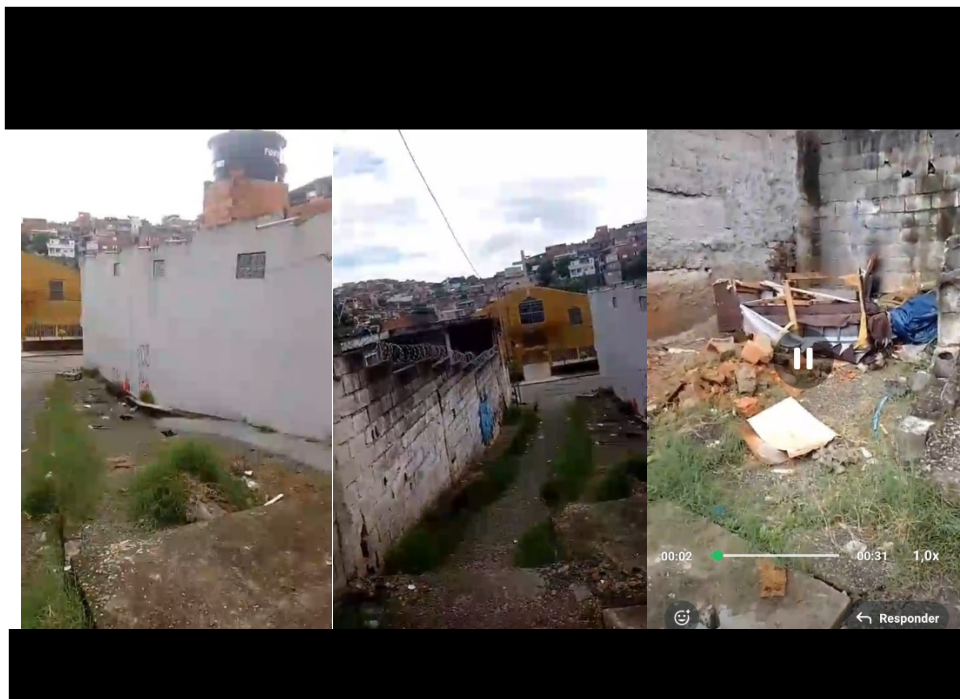

Indicação Nº 2518/2026 - Documento assinado digitalmente em 13/02/2026. PROTOCOLO 5710/2026 - 13/02/2026 13:36 - Para ver o arquivo original acesse <http://siave.camaraitepevi.sp.gov.br/Sino.Siave/documentos/autenticar> e informe a chave: 17Z2-G931-R9HP-DU69



Assinaturas Digitais

O documento acima foi proposto para assinatura digital na Câmara Municipal de Itapevi. Para verificar as assinaturas, clique no link: <https://itapevi.siscam.com.br/documentos/autenticar?chave=17Z2G931R9HPDU69>, ou vá até o site <https://itapevi.siscam.com.br/documentos/autenticar> e utilize o código abaixo para verificar se este documento é válido:

Código para verificação: 17Z2-G931-R9HP-DU69

