Indicação Nº 1315/2026

Súmula: Solicita providências do Executivo junto a Secretaria de Segurança e Mobilidade Urbana, na pessoa da Sra. Priscila Camargo, adoção de medidas e providências necessárias, para a retirada/adequação do final das guias (meio-fio) que avançam sobre a faixa de pedestres, as quais estão dificultando a travessia de pedestres e especialmente, de pessoas com mobilidade reduzida, de um lado ao outro da via, localizada nas proximidades do Supermercado Nosso Lar, no Parque Suburbano, bem como na rotatória da Praça do Povo, Rodovia Cel. PM. Nelson Tranchesi – SP-29, Jardim Rosemary, neste município.

INDICO à Mesa, na forma regimental vigente, que seja oficiado ao Excelentíssimo Marcos Godoy (Teco), Prefeito Municipal, junto a Secretaria de Segurança e Mobilidade Urbana, a adoção medidas e providências necessárias, para a retirada/adequação do final das guias (meio-fio) que avançam sobre a faixa de pedestres, as quais estão dificultando a travessia de pedestres e, especialmente, de pessoas com mobilidade reduzida, de um lado ao outro da via, localizada nas proximidades do Supermercado Nosso Lar, no Parque Suburbano, bem como na rotatória da Praça do Povo, Rodovia Cel. PM. Nelson Tranchesi – SP-29, Jardim Rosemary, neste município.

JUSTIFICATIVA

Senhor Presidente;

Senhores Vereadores;

Senhoras Vereadoras.

A presente indicação visa garantir segurança, acessibilidade e mobilidade urbana, uma vez que as guias posicionadas sobre a faixa de pedestres comprometem a travessia segura, contrariando os princípios de acessibilidade universal e colocando em risco idosos, pessoas com deficiência, cadeirantes, crianças e demais usuários da via.

Indicação Nº 1315/2026 - Documento assinado digitalmente em 30/01/2026. PROTOCOLO 3481/2026 - 30/01/2026 11:09 - . Para ver o arquivo original acesse http://siave.camaraitapevi.sp.gov.br/Sino.Siave/documentos/autenticar e informe a chave: ZZZT-UJSY-TCDD-GR47

R. Arnaldo Sérgio Cordeiro das Neves, 80
Vila Nova Itapevi - Itapevi-SP - 06694-090
+55 11 4141-4472
www.camaraitapevi.sp.gov.br
camaraitapevi

Diante do exposto, solicita-se a atenção do Executivo para que sejam tomadas as medidas cabíveis, promovendo a adequação do local e assegurando melhores condições de circulação aos munícipes.

Sala das Sessões Bemvindo Moreira Nery, 26 de janeiro de 2026.

PRISCILLA CAVANHA

VEREADORA – PL

2ª Secretária

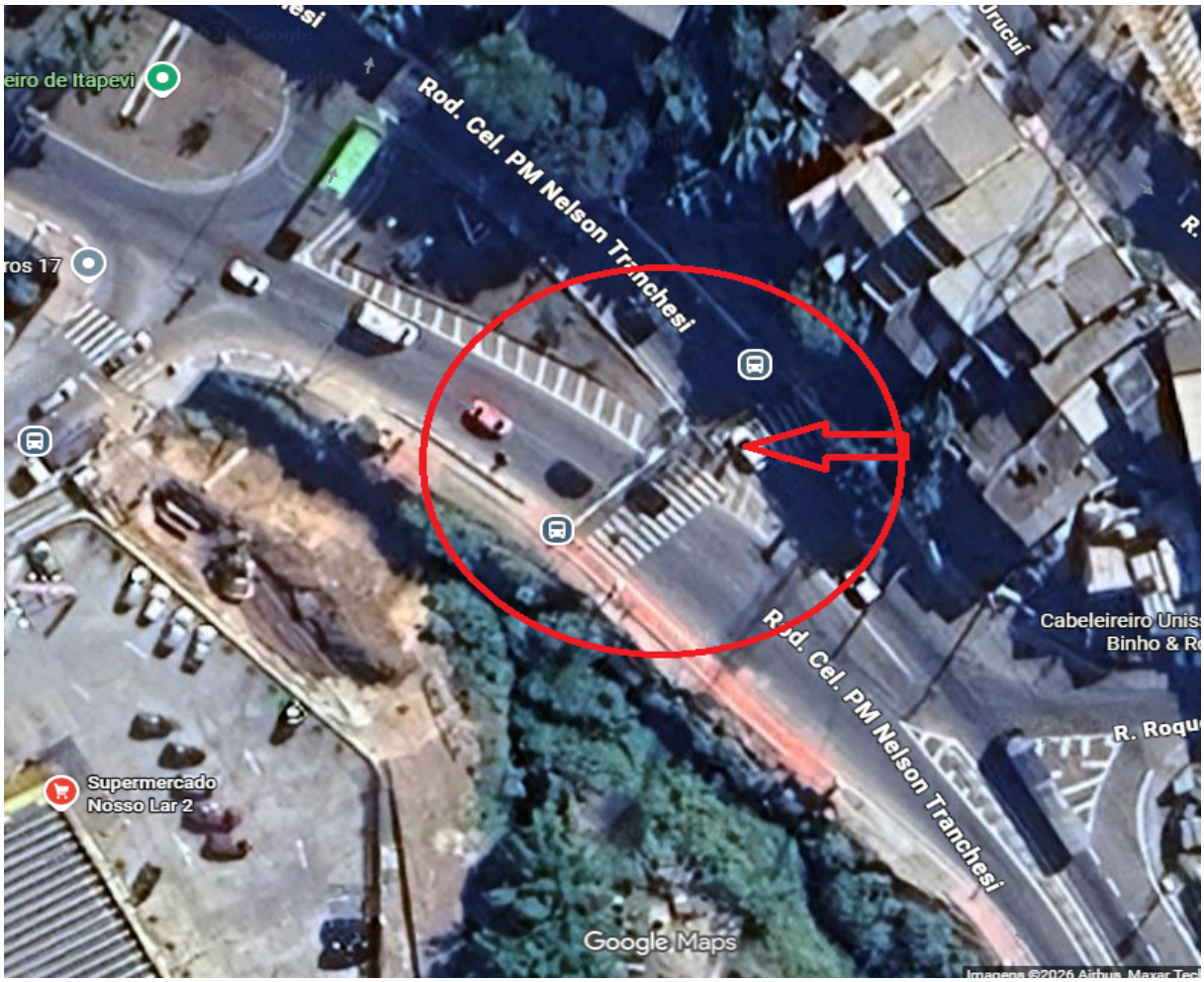

Indicação Nº 1315/2026 - Documento assinado digitalmente em 30/01/2026. PROTOCOLO 3481/2026 - 30/01/2026 11:09 - . Para ver o arquivo original acesse http://siave.camaraitapevi.sp.gov.br/Sino.Siave/documentos/autenticar e informe a chave: ZZZT-UJSY-TCDD-GR47

R. Arnaldo Sérgio Cordeiro das Neves, 80
Vila Nova Itapevi - Itapevi-SP - 06694-090
+55 11 4141-4472
www.camaraitapevi.sp.gov.br
camaraitapevi

Indicação Nº 1315/2026 - Documento assinado digitalmente em 30/01/2026. PROTOCOLO 3481/2026 - 30/01/2026 11:09 - . Para ver o arquivo original acesse http://siave.camaraitapevi.sp.gov.br/Sino.Siave/documentos/autenticar e informe a chave: ZZZT-UJSY-TCDD-GR47

R. Arnaldo Sérgio Cordeiro das Neves, 80
Vila Nova Itapevi - Itapevi-SP - 06694-090
+55 11 4141-4472
www.camaraitapevi.sp.gov.br
camaraitapevi

CÂMARA MUNICIPAL DE ITAPEVI

Assinaturas Digitais

O documento acima foi proposto para assinatura digital na Câmara Municipal de Itapevi. Para verificar as assinaturas, clique no link: https://itapevi.siscam.com.br/documentos/autenticar?chave=ZZZTUJSYTCDDGR47, ou vá até o site https://itapevi.siscam.com.br/documentos/autenticare utilize o código abaixo para verificar se este documento é válido:

Código para verificação: ZZZT-UJSY-TCDD-GR47

PRISCILLA SOUZA MARIANO CAVANHA
Vereadora - 2º Secretário(a)
Assinado em 30/01/2026, às 11:08:45

Indicação Nº 1315/2026 - Documento assinado digitalmente em 30/01/2026. PROTOCOLO 3481/2026 - 30/01/2026 11:09 - . Para ver o arquivo original acesse http://siave.camaraitapevi.sp.gov.br/Sino.Siave/documentos/autenticar e informe a chave: ZZZT-UJSY-TCDD-GR47

Câmara Municipal de Itapevi, 30 de janeiro de 2026