



Indicação Nº 1205/2026

Súmula: - Solicita providências do Executivo por meio da Secretaria da Educação e em conjunto com a Secretaria de Infraestruturas e Serviços Urbanos, estudos técnicos para a retirada das pedras que se encontram no pátio do CEMEB Dr. Antônio Manuel de Oliveira na Rua Serra Formosa nº 1030 – Jd. Rosemary – neste município.

INDICO à Mesa, na forma regimental vigente, seja oficiado ao Excelentíssimo Senhor Marcos Godoy (Teco), Prefeito Municipal, para que interceda junto à Secretaria de Educação e Secretaria de Infraestrutura e Serviços Urbanos, estudos técnicos para retirada das pedras que se encontram no pátio da escola CEMEB Dr. Antônio Manuel de Oliveira na Rua Serra Formosa nº 1030 – Jd. Rosemary - neste município.

Justificativa

Senhor Presidente;

Senhores Vereadores;

Senhoras Vereadoras.

Venho através deste solicitar a retirada das pedras que se encontram no pátio da escola, pais de alunos e professores me procurou relatando o esse problema dentro da escola, foi feito a manutenção do piso, porém não foram retiradas as pontas das pedras, poderiam ter usado martelete e quebrado as pedras e feito o piso sem nenhuma saliência, com isso alunos e professores tem dificuldades de locomoção ao andar pelo pátio da escola devido a essas pontas das pedras, podendo ocasionar acidentes graves nos alunos e professores, como quedas, tropicção, etc.

Ressalta-se que esse pedido já foi objeto da indicação nº 967/2025, e segue anexado a esse a resposta do memorando S.IS.U 532/2025.



CÂMARA MUNICIPAL DE ITAPEVI



Sem mais para o momento, certo do pronto atendimento para tomar medidas preventivas, renovo protestos de elevada estima e consideração.

Sala das Sessões Bemvindo Moreira Nery, 26 de janeiro de 2026.

PRISCILLA CAVANHA

VEREADORA – PL

2ª SECRETÁRIA

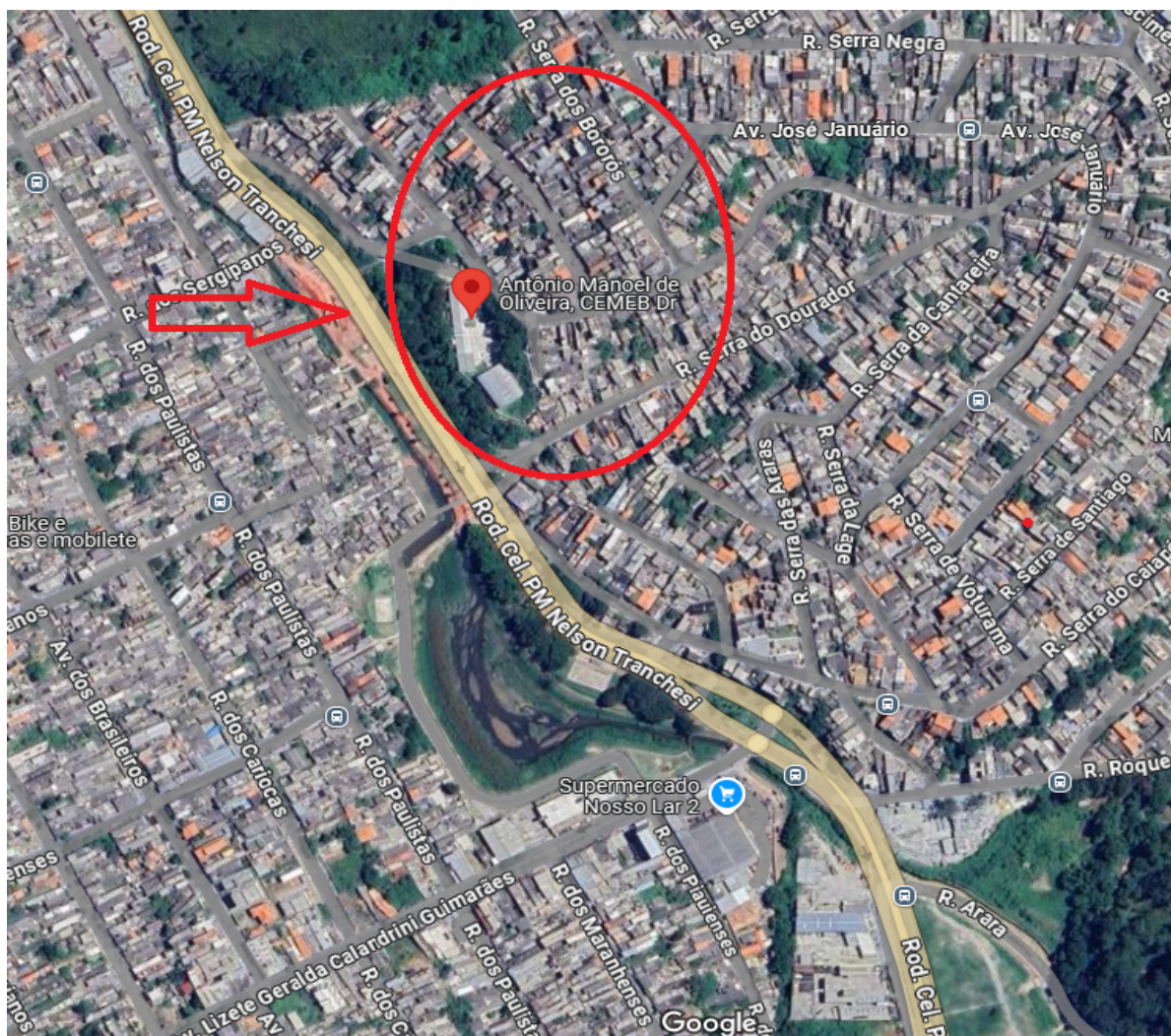

Indicação Nº 1205/2026 - Documento assinado digitalmente em 29/01/2026. PROTOCOLO 3349/2026 - 29/01/2026 15:23 - Para ver o arquivo original acesse http://siave.camaraitapevi.sp.gov.br/Sino_Siave/documentos/autenticar e informe a chave: 8W42-CT95-4GD3-MOWU



CÂMARA MUNICIPAL DE ITAPEVI



Indicação Nº 1205/2026 - Documento assinado digitalmente em 29/01/2026. PROTOCOLO 3349/2026 - 29/01/2026 15:23 - Para ver o arquivo original acesse <http://siave.camaraitapevi.sp.gov.br/Sino.Siave/documentos/autenticar> e informe a chave: 8W42-CT95-4GD3-MOWU





CÂMARA MUNICIPAL DE ITAPEVI



Indicação Nº 1205/2026 - Documento assinado digitalmente em 29/01/2026. PROTOCOLO 3349/2026 - 29/01/2026 15:23 - Para ver o arquivo original acesse <http://siave.camaraitapevi.sp.gov.br/Sino.Siave/documentos/autenticar> e informe a chave: 8W42-CT95-4GD3-MOWU





Página: 8



PREFEITURA MUNICIPAL DE ITAPEVI
SECRETARIA DE INFRAESTRUTURA E SERVIÇOS URBANOS
Rodovia Eng. Renê Benedito Silva, 2235 - Vila Glória | Itapevi | São Paulo | CEP: 06660-000
Tel.: (11) 4144-9290 | sec.obras@itapevi.sp.gov.br

Memorando S.I.S.U 532/2025

Itapevi, 27 de junho de 2025.

Vereador(a): Priscilla Cavanha

Assunto: PMI 027739/25 - Indicação N° 967/2025 - retirada das pedras que se encontram no pátio do CEMEB Dr. Antônio Manuel de Oliveira

Prezado (a) Vereador (a),

Por meio deste, solicito os bons préstimos de Vossa Senhoria no sentido de encaminhar o presente documento à Secretaria de Educação, para que sejam adotadas as providências cabíveis em relação à demanda apresentada.

Informamos que esta Secretaria não dispõe de mão de obra para a execução do referido serviço, motivo pelo qual solicitamos o devido encaminhamento à pasta competente.

Agradecemos pela atenção e nos colocamos à disposição para quaisquer esclarecimentos adicionais.

Atenciosamente,

Antônio Carlos da Silva
Secretário Adjunto de Infraestrutura e Serviços Urbanos

Ilmo (a)
Sr. Jônatas Felipe Francisco
Secretária de Governo

1 - Documento assinado digitalmente por ANTONIO CARLOS DA SILVA. Verifique a autenticidade, acesse o site <https://itapevidigital.itapevi.sp.gov.br/validacao/conferenciaDocumentos> e informe o processo PMI 027739/2025 e o código 312YIC3H.

Indicação N° 1205/2026 - Documento assinado digitalmente em 29/01/2026. PROTOCOLO 3349/2026 - 29/01/2026 15:23 - Para ver o arquivo original acesse <http://siave.camaraitapevi.sp.gov.br/Sino.Siave/documentos/autenticar> e informe a chave: 8W42-CT95-4GD3-MOWU





Assinaturas Digitais

O documento acima foi proposto para assinatura digital na Câmara Municipal de Itapevi. Para verificar as assinaturas, clique no link: <https://itapevi.siscam.com.br/documentos/autenticar?chave=8W42CT954GD3M0WU>, ou vá até o site <https://itapevi.siscam.com.br/documentos/autenticar> e utilize o código abaixo para verificar se este documento é válido:

Código para verificação: 8W42-CT95-4GD3-M0WU

