



Indicação Nº 1111/2026

Súmula: "Indico a realização de poda ou remoção de Árvore situada na Rua Giacomo Silicani, nº 560, no bairro Jardim Paulista, próximo ao CEMEB Tacila do Amaral. "

INDICO à Mesa, após ouvir o Douto Plenário, na forma regimental vigente, que seja a presente propositura encaminhada ao Excelentíssimo Senhor Marcos Ferreira Godoy, Prefeito Municipal, a realização de poda ou remoção de Árvore situada na Rua Giacomo Silicani, nº 560, no bairro Jardim Paulista, próximo ao CEMEB Tacila do Amaral.

JUSTIFICATIVA

Senhor Presidente;
Senhoras Vereadoras;
Senhores Vereadores;

realização de poda ou, se necessário, remoção da árvore situada na Rua Giacomo Silicani, nº 560, no bairro Jardim Paulista, próximo ao CEMEB Tacila do Amaral, é uma medida urgente e necessária para a segurança e a preservação da infraestrutura local. Observou-se que a raiz da árvore está comprometendo a calçada, quebrando o concreto do pavimento, o que representa um risco potencial para pedestres e veículos. O problema pode levar à deterioração ainda maior do espaço público, criando obstáculos que podem causar acidentes, especialmente em áreas de grande circulação como as proximidades de unidades escolares. A poda ou remoção controlada da árvore, com a devida compensação ambiental, visa corrigir essa situação, garantindo a integridade do pavimento e a segurança da população, ao mesmo tempo em que se preserva o ambiente urbano de forma sustentável. A intervenção, portanto, é essencial para a manutenção da qualidade de vida e da acessibilidade no local.



Considerando o grande trabalho da atual gestão, indico a realização de poda ou remoção de Árvore situada na Rua Giacomo Silicani, nº 560, no bairro Jardim Paulista, próximo ao CEMEB Tacila do Amaral para que, com máxima urgência, a população local tenha uma melhoria em sua qualidade de vida e da acessibilidade no local.

Sala das Sessões Benvindo Moreira Nery, 29 de janeiro de 2026.

Vereadora Tininha – PSD
Vice-Presidente



CÂMARA
MUNICIPAL DE
ITAPEVI



Indicação Nº 1111/2026 - Documento assinado digitalmente em 29/01/2026. PROTOCOLO 3238/2026 - 29/01/2026 13:25 - Para ver o arquivo original acesse http://siave.camaraitepevi.sp.gov.br/Sino_Siave/documentos/autenticar e informe a chave: 9WKP-24X5-A89G-VS9B





CÂMARA
MUNICIPAL DE
ITAPEVI



Indicação Nº 1111/2026 - Documento assinado digitalmente em 29/01/2026. PROTOCOLO 3238/2026 - 29/01/2026 13:25 - Para ver o arquivo original acesse <http://siape.camaraitapevi.sp.gov.br/Sino.Siave/documentos/autenticar> e informe a chave: 9WKP-24X5-A89G-VS9B





CÂMARA MUNICIPAL DE ITAPEVI



Indicação Nº 1111/2026 - Documento assinado digitalmente em 29/01/2026. PROTOCOLO 3238/2026 - 29/01/2026 13:25 - . Para ver o arquivo original acesse http://siave.camaraitapevi.sp.gov.br/Sino_Siave/documentos/autenticar e informe a chave: 9WKP-24X5-A89G-VS9B



CÂMARA MUNICIPAL DE ITAPEVI

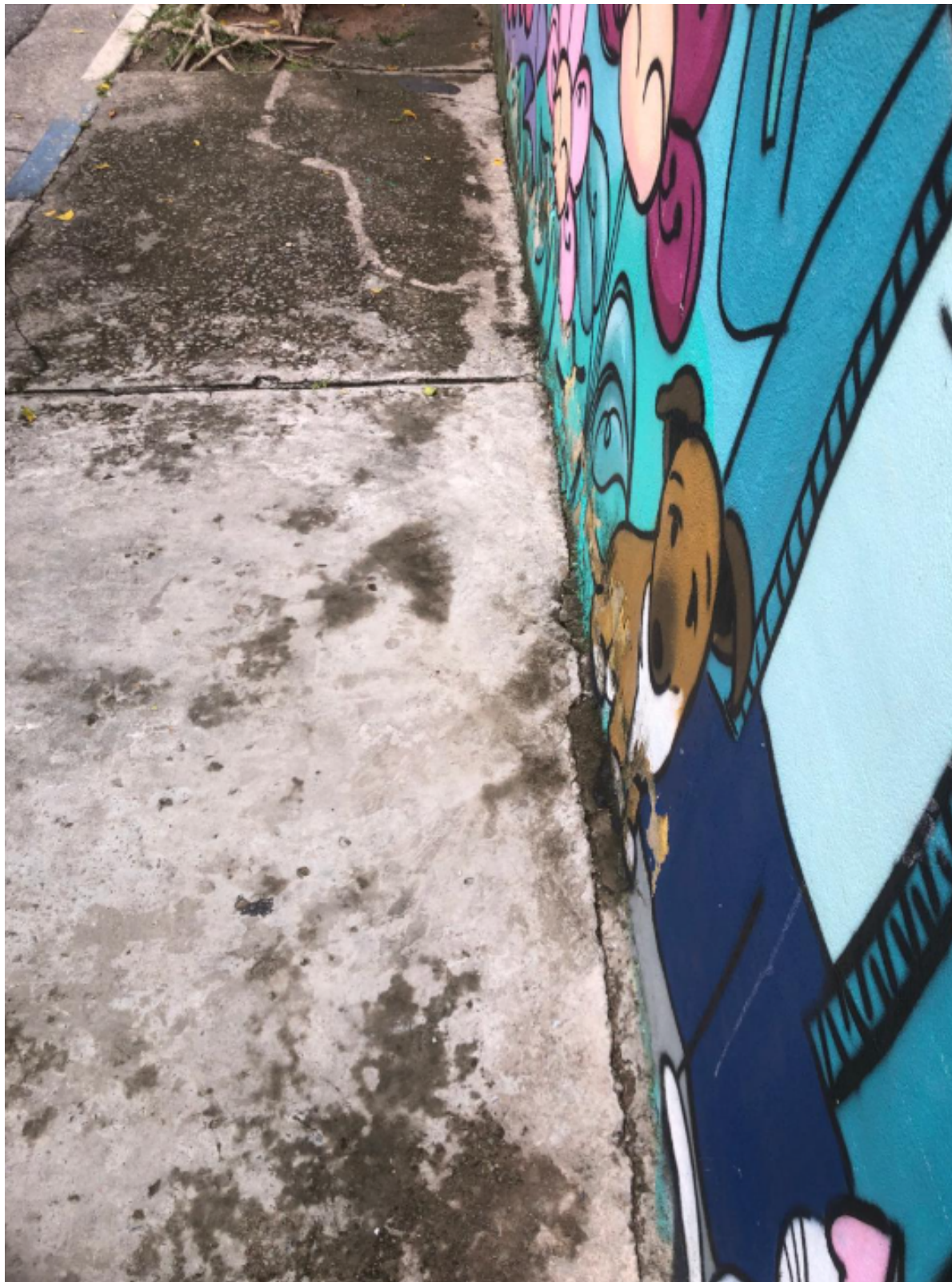

Indicação Nº 1111/2026 - Documento assinado digitalmente em 29/01/2026. PROTOCOLO 3238/2026 - 29/01/2026 13:25 - . Para ver o arquivo original acesse http://siave.camaraitepevi.sp.gov.br/Sino_Siave/documentos/autenticar e informe a chave: 9WKP-24X5-A89G-VS9B





Assinaturas Digitais

O documento acima foi proposto para assinatura digital na Câmara Municipal de Itapevi. Para verificar as assinaturas, clique no link: <https://itapevi.siscam.com.br/documentos/autenticar?chave=9WKP24X5A89GVS9B>, ou vá até o site <https://itapevi.siscam.com.br/documentos/autenticar> e utilize o código abaixo para verificar se este documento é válido:

Código para verificação: 9WKP-24X5-A89G-VS9B

