



Requerimento Nº 388/2026

Súmula: - Solicito providências ao Executivo, na pessoa do Sr. Prefeito Marcos Ferreira Godoy sobre o estudo e viabilidade de implantação do Parque Ecológico Municipal do Município de Itapevi.

REQUEIRO à Mesa, após ouvido o Douto Plenário, na forma regimental vigente, que seja oficializado ao Excelentíssimo Senhor Marcos Ferreira Godoy, Prefeito Municipal, para que verifique junto ao órgão competente, informações sobre o terreno localizado na Rua Luiz Reviglio, área de Mata, classificado como Área de Preservação Permanente (APP) entre os bairros Bela Vista e Vale do Sol, solicitando estudos de viabilidade técnica, financeira e estrutural para a implementação para a criação de um parque ecológico no local.

JUSTIFICATIVA

Senhor Presidente,

Senhores Vereadores,

O terreno localizado entre as ruas Rua Luiz Reviglio e as Ruas César Rossi Antunes, João Vaz Domingues, entre outras, trata-se de área de Mata, classificada como Área de Preservação Permanente (APP) e situado entre os bairros Bela Vista e Vale do Sol, possuindo características ambientais que demandam atenção especial por parte do Poder Público. Atualmente, a área é vulnerável ao desmatamento, incêndios dolosos e ocupações irregulares, o que representa uma ameaça à preservação da fauna e flora locais.

A criação de um parque ecológico na região seria uma medida estratégica para proteger o meio ambiente, promover a educação ambiental e oferecer à população um espaço de lazer sustentável. Além disso, a implementação do parque poderia gerar benefícios socioeconômicos, como a valorização imobiliária e o fortalecimento do turismo ecológico.



Considerando que parte do terreno pertence ao município e outra parte é de propriedade particular, é necessário que sejam realizados estudos para avaliar a viabilidade do projeto, incluindo a possibilidade de desapropriação amigável de áreas privadas ou parcerias público-privadas (PPP).

Portanto, solicitamos que o Executivo Municipal forneça as informações requeridas e realize os estudos necessários para viabilizar a criação desse parque ecológico, demonstrando o compromisso da administração pública com a preservação ambiental e a qualidade de vida dos moradores de Itapevi.

Conto com o apoio dos nobres pares para aprovação deste requerimento.

Sala das Sessões Bem-vindo Moreira Nery, 25 de janeiro de 2026.

Thiago Moitinho

Vereador/MDB



CÂMARA MUNICIPAL DE ITAPEVI



LOCAL

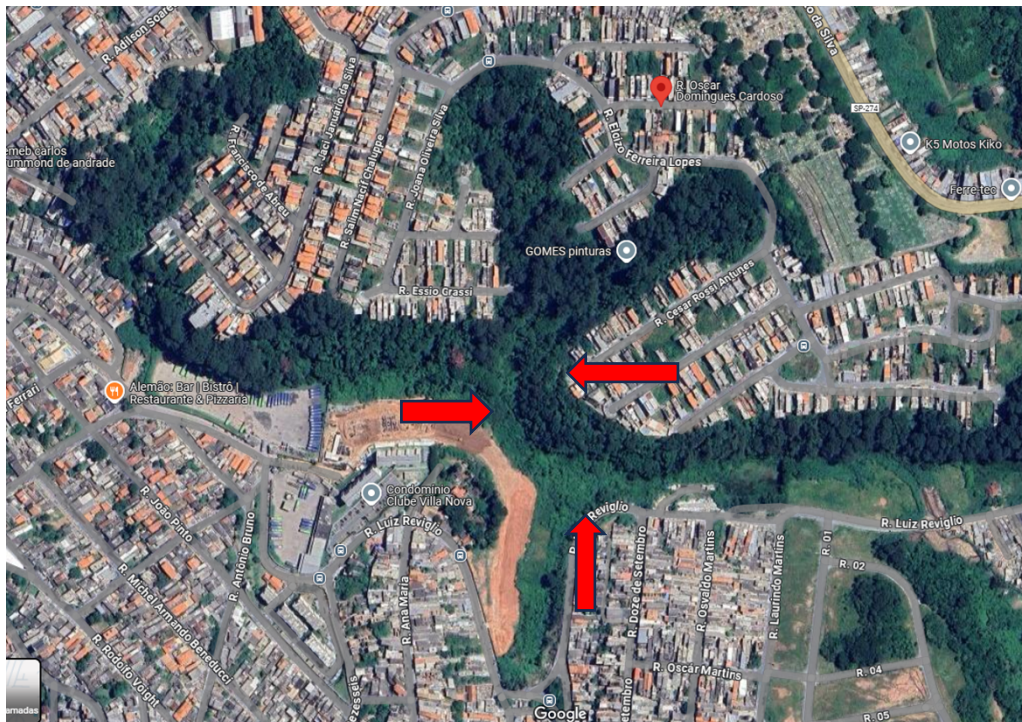

Requerimento Nº 388/2026 - Documento assinado digitalmente em 26/01/2026. PROTOCOLO 920/2026 - 26/01/2026 10:32 - Para ver o arquivo original acesse http://siave.camaraitepevi.sp.gov.br/Sino_Siave/documentos/autenticar e informe a chave: 6G90-MZ5A-8157-DGY2



Assinaturas Digitais

O documento acima foi proposto para assinatura digital na Câmara Municipal de Itapevi. Para verificar as assinaturas, clique no link: <https://itapevi.siscam.com.br/documentos/autenticar?chave=6G90MZ5A8157DGY2>, ou vá até o site <https://itapevi.siscam.com.br/documentos/autenticar> e utilize o código abaixo para verificar se este documento é válido:

Código para verificação: 6G90-MZ5A-8157-DGY2

