



PREFEITURA MUNICIPAL DE ITAPEVI
SECRETARIA DE DESENVOLVIMENTO URBANO E ORDENAÇÃO DO SOLO
 Rua Agostinho Ferreira Campos, 675 – Nova Itapevi – Cidade da Saúde | Itapevi | São Paulo | CEP: 06693-120
 Tel.: (11) 4143-7600

MEMORIAL DESCRITIVO

Finalidade: Denominação Oficial do Moto Ponto de Itapevi

Local: Dentro da quadra 6, entre as Ruas Leopoldina de Camargo e Av. Cezário de Abreu localizada no lugar denominado Jardim Itapevi, Município e Comarca de Itapevi - SP

Processo: 122436/2025

Área inserida na quadra 6, entre as Ruas Leopoldina de Camargo e Av. Cezário de Abreu localizada no lugar denominado Jardim Itapevi, Município e Comarca de Itapevi, Estado de São Paulo, na **P.R.C.- Planta de Referência Cadastral, Articulação nº 23.141, na malha 11**, composto de um acesso interligando as duas vias com uma área de manobra e estacionamento de veículos ciclomotores.

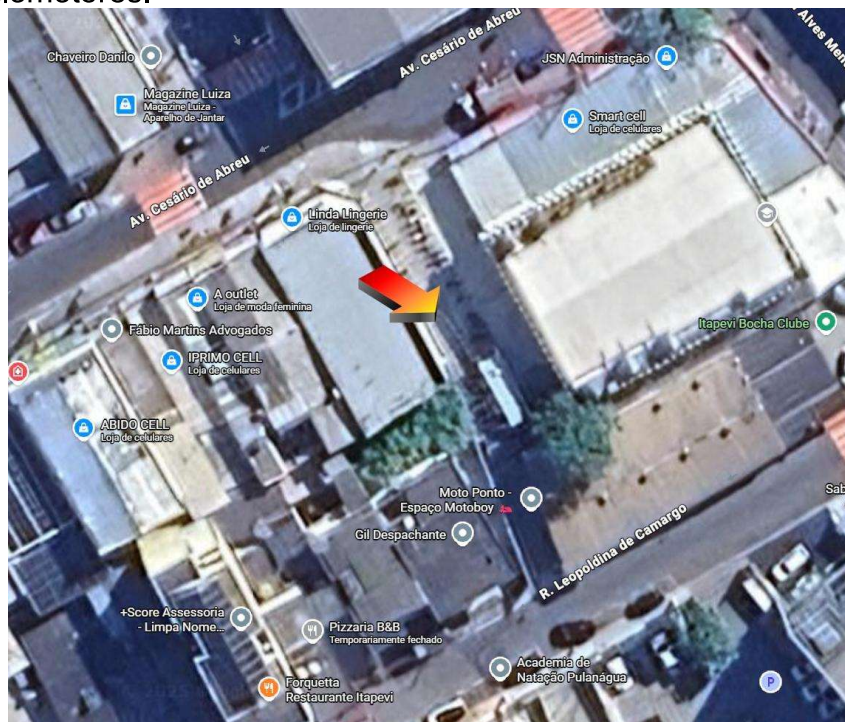

O referido é verdade e dou fé, Secretaria de Desenvolvimento Urbano e Ordenação do Solo da Prefeitura de Itapevi, aos 12 dias do mês de novembro de 2025.

Eduardo Frederico da Fonseca

Arquiteto CAU A104130-4

Secretaria de Desenvolvimento Urbano e Ordenação do Solo



Assinaturas do documento



"Memorial descritivo Moto Ponto"

Código para verificação: **BAK7YS1U**

Este documento foi assinado digitalmente pelos seguintes signatários nas datas indicadas:



EDUARDO FREDERICO FONSECA (CPF: ***.777.498-**) em 12/11/2025 às 15:37:44 (GMT-03:00)

Emitido por: "SolarBPM", emitido em 22/07/2025 - 13:41:31 e válido até 22/07/2028 - 13:41:31.

(Assinatura do Sistema)

Para verificar a autenticidade desta cópia, acesse o link

<https://itapevidigital.itapevi.sp.gov.br/atendimento/conferenciaDocumentos> e informe o processo **PMI 122436/2025** e o código **BAK7YS1U** ou aponte a câmera para o QR Code presente nesta página para realizar a conferência.