



**Indicação Nº 5187/2025**

**Súmula:** Solicita providências do Executivo junto a Secretaria de Segurança e Mobilidade Urbana – Sra. Priscila Camargo, para que realize implantação da faixa de pedestre em frente à entrada do Colégio devido a acessibilidade e a remarcação (pintura), nas faixas de pedestres localizado Colégio Porto Marquesano na Rua Heloísa Hideko Koba - 672 – Jardim Nova Itapevi – nesse município.

**INDICO** à Mesa, na forma regimental vigente, que seja oficiado ao Excelentíssimo Marcos Godoy (Teco), Prefeito Municipal, junto a Secretaria de Segurança e Mobilidade Urbana, para que realize a implantação de uma faixa de pedestre em frente a entrada do Colégio devido a acessibilidade e a remarcação (pintura) nas faixas de pedestres no Colégio porto Marquesano na Rua Heloísa Hideko Koba -.672 – Jardim Nova Itapevi – nesse município.

**JUSTIFICATIVA**

**Senhor Presidente,**

**Senhores Vereadores,**

**Senhoras Vereadoras.**

Atendendo as reivindicações dos pais e dos responsáveis do Colégio Porto Marquesano, para realize a pintura na faixa de pedestre em frente ao colégio, há uma grande concentração de alunos, pais, responsáveis e funcionários atravessando a via. A presença da faixa de pedestre alerta os motoristas para a reduzir a velocidade e redobrar a atenção, prevenindo acidentes.



Sala das Sessões Bemvindo Moreira Nery, 22 de outubro de 2025.

**PRISCILLA CAVANHA**

**VEREADORA – PL**

**2ª SECRETÁRIA**

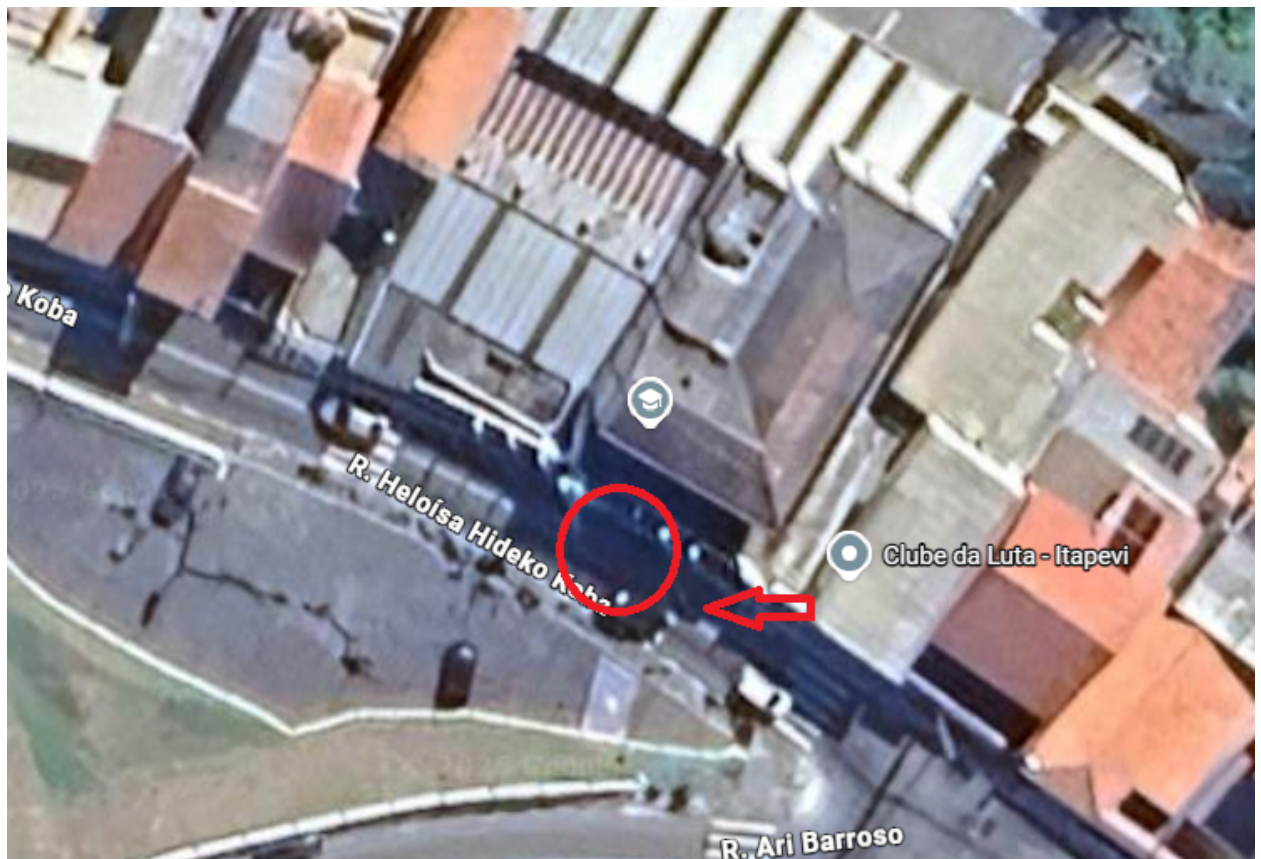

Indicação Nº 5187/2025 - Documento assinado digitalmente em 22/10/2025. PROTOCOLO 18382/2025 - 22/10/2025 09:23 - Para ver o arquivo original acesse <http://siave.camaraitepevi.sp.gov.br/Sino.Siave/documentos/autenticar> e informe a chave: F03C-DMF1-0GX8-B049









# CÂMARA MUNICIPAL DE ITAPEVI



Indicação Nº 5187/2025 - Documento assinado digitalmente em 22/10/2025. PROTOCOLO 18382/2025 - 22/10/2025 09:23 - Para ver o arquivo original acesse  
<http://siave.camaraitepevi.sp.gov.br/Sino.Siave/documentos/autenticar>  
e informe a chave: F03C-DMF1-0GX8-B049





### Assinaturas Digitais

O documento acima foi proposto para assinatura digital na Câmara Municipal de Itapevi. Para verificar as assinaturas, clique no link: <https://itapevi.siscam.com.br/documentos/autenticar?chave=F03CDMF10GX8B049>, ou vá até o site <https://itapevi.siscam.com.br/documentos/autenticar> e utilize o código abaixo para verificar se este documento é válido:

**Código para verificação: F03C-DMF1-0GX8-B049**

