



PREFEITURA MUNICIPAL DE ITAPEVI
 SECRETARIA DE DESENVOLVIMENTO URBANO E ORDENAÇÃO DO SOLO
 Rua Agostinho Ferreira Campos, 675 – Nova Itapevi – Cidade da Saúde | Itapevi | São Paulo | CEP: 06693-120
 Tel.: (11) 4143-7600

Itapevi, 30 de setembro de 2025

Memo nº 410 /2025 SDUOS/PMI

Da Secretaria de Desenvolvimento Urbano e Ordenação do Solo
 A/C Secretaria de Governo

Resposta no documento digital PMI nº 102443/2025

Assunto/REf.: Indicação 4716/25 CMI- Memorial descritivo da Travessa das árvores-
 Saída da Estrada dos Pinheiros - Ver. Donizetti Dias Carvalho

Ilmo. Senhor,

Em atenção ao que foram solicitadas providências cabíveis, venho por meio do presente pedir a gentileza de informar ao Nobre Vereador que **existe a situação impeditiva de se atender ao solicitado** pelo principal motivo de que o referido logradouro **não pode ser identificável**, mediante a **inexistência** na planta oficial do loteamento.



Imagem ilustrativa da implantação oficial da Estrada dos Pinheiros e da planta PRC do loteamento Chácara Mont Serrat Blocos D e E



PREFEITURA MUNICIPAL DE ITAPEVI
SECRETARIA DE DESENVOLVIMENTO URBANO E ORDENAÇÃO DO SOLO
Rua Agostinho Ferreira Campos, 675 – Nova Itapevi – Cidade da Saúde | Itapevi | São Paulo | CEP: 06693-120
Tel.: (11) 4143-7600

Informa-se também que as **tipologias de “Caminho de Servidão” ; “Acesso particular” ; “Rua de servidão”, “viela”** ou similares não estão inseridas na hierarquia viária como um logradouro público em que se possa oficialmente: Erigir edificações, proceder o parcelamento do solo com frente para a mesma ou ainda se emitir o número oficial para imóveis ou parte deles com a testada de confrontação para tal, e considerando a **inexistência** até o momento, de lei específica decretando a **desafetação pública** e de **denominação oficial** da área, fica esta Secretaria Municipal à disposição para o atendimento de futuras solicitações.

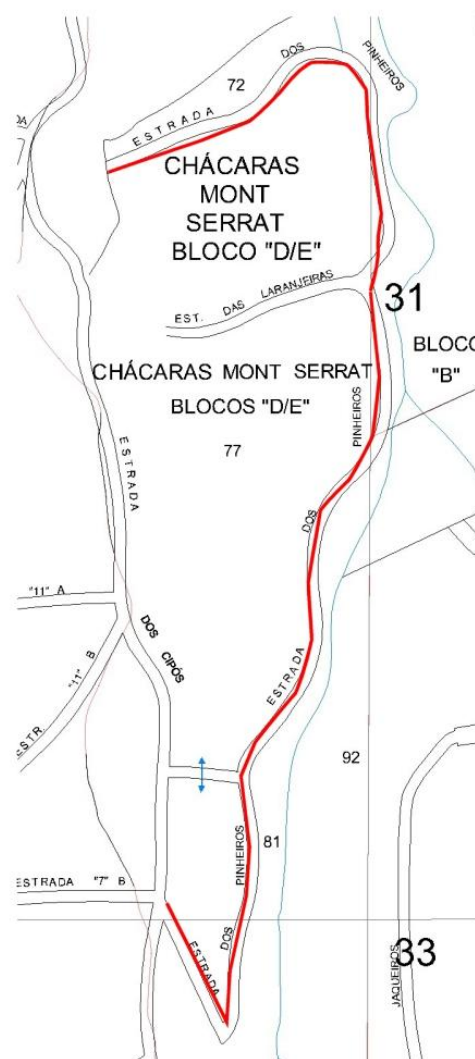
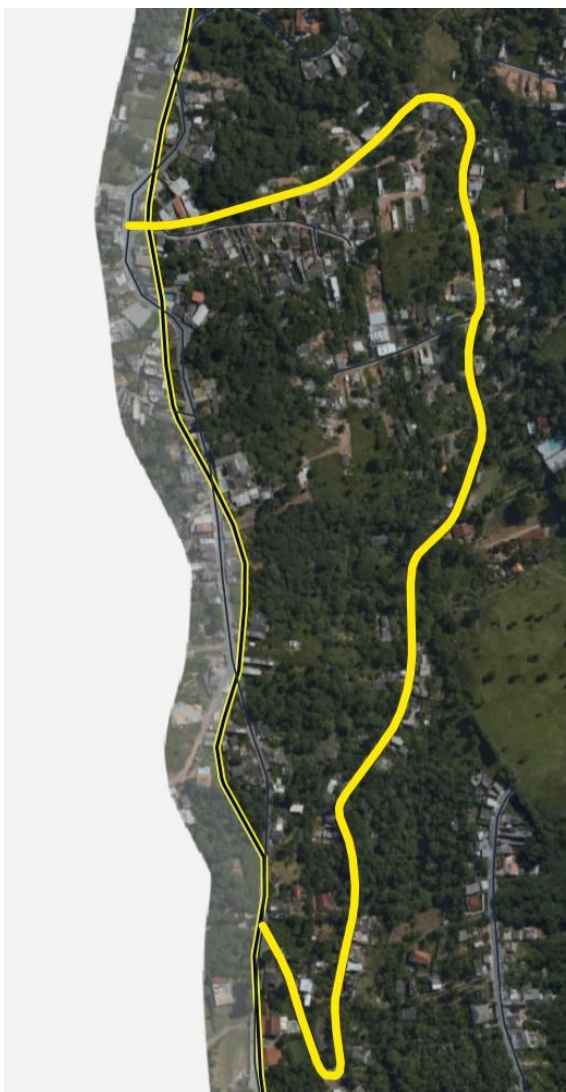
Sendo o que nos apresentava para o momento, aproveitamos a oportunidade para renovar nossos protestos de estima e elevada consideração.

Atenciosamente,

Walter Tanoue Hasegawa
Secretário de Desenvolvimento Urbano
Secretaria de Desenvolvimento Urbano e Ordenação do Solo

Ao
Ilmo. Sr. Jonatas Felipe Francisco

Secretário de governo
Secretaria de Governo

EFF



Assinaturas do documento



"memorando SDUOS 410-25 "

Código para verificação: **OA3UC4PK**

Este documento foi assinado digitalmente pelos seguintes signatários nas datas indicadas:



WALTER TANOUE HASEGAWA (CPF: ***.389.518-**) em 01/10/2025 às 10:05:59 (GMT-03:00)

Emitido por: "SolarBPM", emitido em 16/07/2025 - 12:10:31 e válido até 16/07/2028 - 12:10:31.

(Assinatura do Sistema)

Para verificar a autenticidade desta cópia, acesse o link

<https://itapevidigital.itapevi.sp.gov.br/atendimento/conferenciaDocumentos> e informe o processo **PMI 102443/2025** e o código **OA3UC4PK** ou aponte a câmera para o QR Code presente nesta página para realizar a conferência.



PREFEITURA MUNICIPAL DE ITAPEVI
SECRETARIA DE GOVERNO

Rua Agostinho Ferreira Campos, 675 | Vila Nova Itapevi | Itapevi | São Paulo | CEP: 06693-120
Tel.: (11) 4143-7600 | sec.governo@itapevi.sp.gov.br

Itapevi, 01 de outubro de 2025.

Ofício S.G. N° 5178/2025.

**Assunto: Resposta da indicação 4716/2025 - Vereador Donizetti
Dias Carvalho (Zetti da Adega)**

Exmo. Sr. Vereador;

Sirvo-me do presente para encaminhar a Vossa Excelência cópia da resposta da Secretaria de Desenvolvimento Urbano e Ordenação do Solo, em atenção ao documento supracitado recebido nessa Secretaria de Governo.

Ao ensejo, renovo protestos de elevada estima e distinta consideração.

Atenciosamente,

Jonatas Felipe Francisco
Secretário de Governo

À Sua Excelência, o Senhor
Donizetti Dias Carvalho
DD. Vereador da Câmara Municipal de Itapevi



Assinaturas do documento



"Ofício 5178 de 2025- Ver Zetti"

Código para verificação: **6YH5547T**

Este documento foi assinado digitalmente pelos seguintes signatários nas datas indicadas:



JONATAS FELIPE FRANCISCO (CPF: ***.332.978-**) em 02/10/2025 às 16:20:07 (GMT-03:00)

Emitido por: "SolarBPM", emitido em 17/07/2025 - 14:57:33 e válido até 17/07/2028 - 14:57:33.

(Assinatura do Sistema)

Para verificar a autenticidade desta cópia, acesse o link

<https://itapevidigital.itapevi.sp.gov.br/atendimento/conferenciaDocumentos> e informe o processo **PMI 102443/2025** e o código **6YH5547T** ou aponte a câmera para o QR Code presente nesta página para realizar a conferência.