



Indicação Nº 4824/2025

Solicita providencias do Prefeito Marcos Ferreira Godoy, chefe do poder Executivo, solicito a Vossa Senhoria a gentileza de uma visita técnica para remoção do poste na rua Uacari, 197 - alto da colina Itapevi, cep 06665-295.

INDICO à Mesa, após ouvido o Douto Plenário, na forma regimental vigente, que seja oficializado ao Excelentíssimo Senhor Marcos Ferreira Godoy, Prefeito Municipal, a gentileza de uma visita técnica para remoção do poste na rua Uacari, 197 - alto da colina Itapevi, cep 06665-295.

Justificativa

Senhor Presidente,
Senhoras Vereadoras,
Senhores Vereadores,

Como legislador da Cidade de Itapevi sempre busco a segurança (risco a vida) dos munícipes. A munícipe Rosilene Marques da Silva me procurou para solicitar a remoção do poste em frente a sua residência que vem causando risco a ela e sua família, riscos elétricos, como choques e curtos-circuitos, e incêndios devido a superaquecimento, que podem causar explosões. Outros perigos incluem vazamentos de óleo, que podem contaminar o ambiente e gerar riscos ambientais, além de acidentes com o deslocamento de componentes e falhas no isolamento elétrico.

Obs.: a munícipe alega que já procurou a Enel, e a concessionária de energia informou que ela tem que arcar com uma taxa de serviço no valor de 10 mil reais, ao qual a moradora da residência informa não ter condições.

Sala das Sessões Bem-vindo Moreira Nery, 19 de setembro de 2025.



CÂMARA MUNICIPAL DE ITAPEVI



Anexo Carta da munícipe

SMILEYWORLD ○○○ DCM DEG TER QUA QUX SEX SAB

Itapem, 21 de julho de 2025

Eu Rosilene Marques da Silva, RG 32.432.695-6, reside no endereço Rua Ulocani n° 197, Alto da Celina Itapem - SP, Cep 06665-295 a 20 anos venho por meio desta carta para pedir ajuda para a retirada deste poste que ficou em frente a minha residência juntamente com um transformador oferecendo riscos para a minha família. Com fios de alta tensão esse poste tirou a vida de um gato que anda na fachada da residência e a dois meses esse mesmo poste pegou fogo assustando todos os vizinhos e principalmente eu moradora da residência e meus familiares. Pago meus impostos em dia e agora conto com a ajuda de vocês vereadores para arrumar uma solução e trazer mais conforto para a minha família.

Rosilene Marques da Silva

© Smiley

Indicação Nº 4824/2025 - Documento assinado digitalmente em 19/09/2025. PROTOCOLO 16659/2025 - 19/09/2025 12:35 - Para ver o arquivo original acesse <http://siave.camaraitepevi.sp.gov.br/Sino.Siave/documentos/autenticar> e informe a chave: K466-MUNS-A4G5-1700



CÂMARA
MUNICIPAL DE
ITAPEVI



Anexos Atualizados



Indicação Nº 4824/2025 - Documento assinado digitalmente em 19/09/2025. PROTOCOLO 16659/2025 - 19/09/2025 12:35 - Para ver o arquivo original acesse <http://siave.camaraitapevi.sp.gov.br/Sino.Siave/documentos/autenticar> e informe a chave: K466-MUNS-A4G5-1700





CÂMARA MUNICIPAL DE ITAPEVI



Indicação Nº 4824/2025 - Documento assinado digitalmente em 19/09/2025. PROTOCOLO 16659/2025 - 19/09/2025 12:35 - Para ver o arquivo original acesse <http://siave.camaraitapevi.sp.gov.br/Sino.Siave/documentos/autenticar> e informe a chave: K466-MUNS-A4G5-1700





CÂMARA MUNICIPAL DE ITAPEVI



Indicação Nº 4824/2025 - Documento assinado digitalmente em 19/09/2025. PROTOCOLO 16659/2025 - 19/09/2025 12:35 - Para ver o arquivo original acesse <http://siave.camaraitapevi.sp.gov.br/Sino.Siave/documentos/autenticar> e informe a chave: K466-MUNS-A4G5-1700





CÂMARA MUNICIPAL DE ITAPEVI



Indicação Nº 4824/2025 - Documento assinado digitalmente em 19/09/2025. PROTOCOLO 16659/2025 - 19/09/2025 12:35 - Para ver o arquivo original acesse <http://siave.camaraitapevi.sp.gov.br/Sino.Siave/documentos/autenticar> e informe a chave: K466-MUNS-A4G5-1700





CÂMARA
MUNICIPAL DE
ITAPEVI

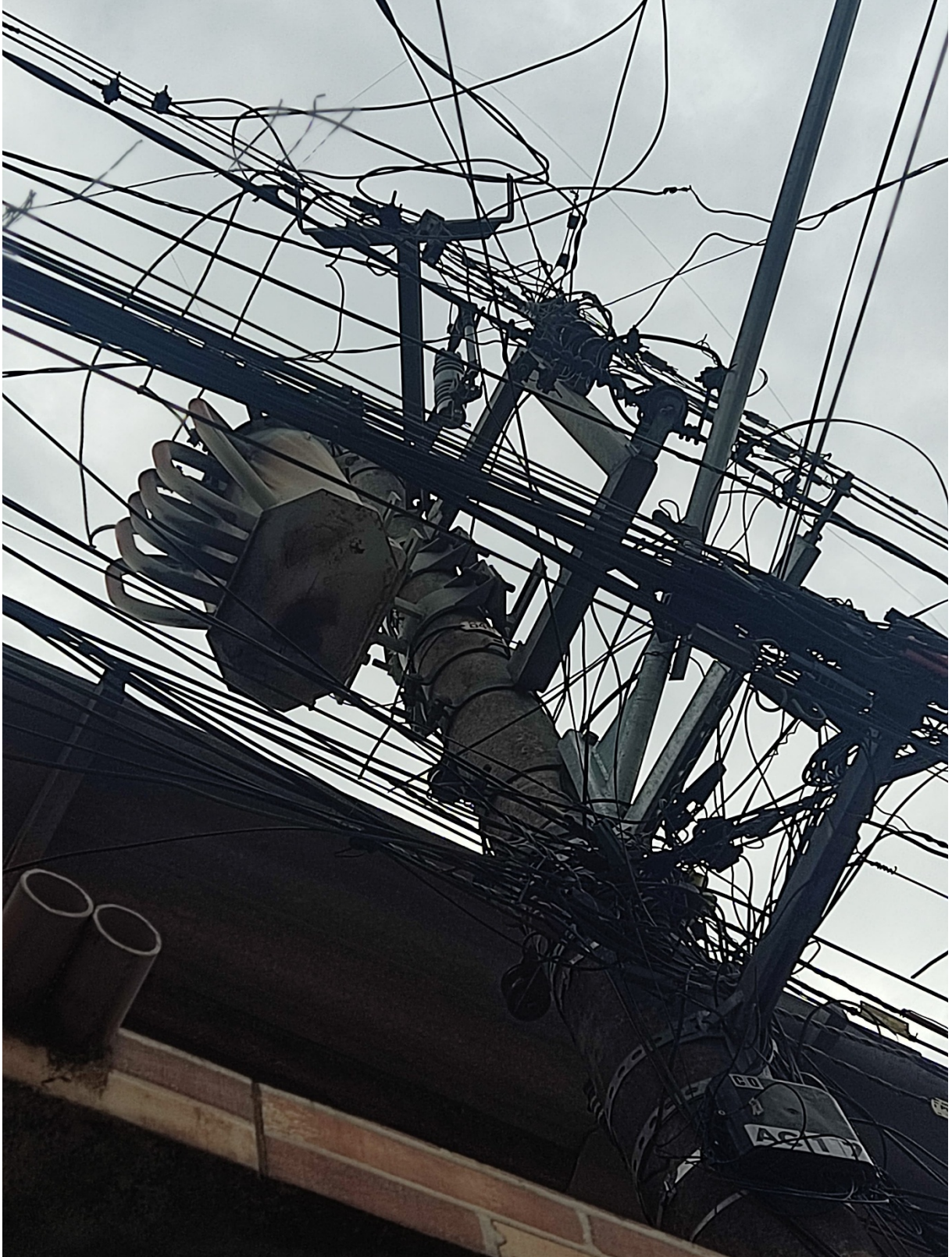

Indicação Nº 4824/2025 - Documento assinado digitalmente em 19/09/2025. PROTOCOLO 16659/2025 - 19/09/2025 12:35 - . Para ver o arquivo original acesse <http://siave.camaraitapevi.sp.gov.br/Sino.Siave/documentos/autenticar> e informe a chave: K466-MUNS-A4G5-1700





Assinaturas Digitais

O documento acima foi proposto para assinatura digital na Câmara Municipal de Itapevi. Para verificar as assinaturas, clique no link: <https://itapevi.siscam.com.br/documentos/autenticar?chave=K466MUNSA4G51700>, ou vá até o site <https://itapevi.siscam.com.br/documentos/autenticar> e utilize o código abaixo para verificar se este documento é válido:

Código para verificação: K466-MUNS-A4G5-1700

