



Indicação Nº 4558/2025

Ementa: Indica ao Poder Executivo Municipal, por meio da Secretaria de Governo, a instalação de cobertura para o ponto de ônibus em frente ao ItapeVila de Compras, localizado na Avenida João Pereira Lima, Jardim Vitápolis, Itapevi, visando o conforto e a proteção dos usuários do transporte público.

INDICO, nos termos regimentais vigentes, que seja oficiado ao Excelentíssimo Senhor Marcos Ferreira Godoy, Prefeito Municipal de Itapevi, para que, por intermédio da Secretaria de Governo, seja realizada a instalação de cobertura para o ponto de ônibus já existente em frente ao ItapeVila de Compras, localizado na Avenida João Pereira Lima, Jardim Vitápolis.

Justificativa

Senhor Presidente,

Senhores Vereadores:

A presente indicação justifica-se pela necessidade de oferecer mais conforto e proteção aos usuários do transporte público, especialmente em dias de sol intenso ou chuvas, no referido ponto. O local possui alto fluxo de passageiros, por estar situado em frente ao centro comercial ItapeVila de Compras, e muitos deles são obrigados a aguardar o transporte expostos às intempéries.



A instalação de uma estrutura coberta proporcionará mais dignidade e segurança aos cidadãos, incentivando o uso do transporte coletivo e promovendo melhores condições de mobilidade urbana.

Diante do exposto, conto com a atenção e sensibilidade do Poder Executivo para atender a esta demanda tão importante para a população local.

Sala das Sessões Bemvindo Moreira Nery, 28 de agosto de 2025.

PEDRO MAU MAU

VEREADOR





CÂMARA MUNICIPAL DE ITAPEVI

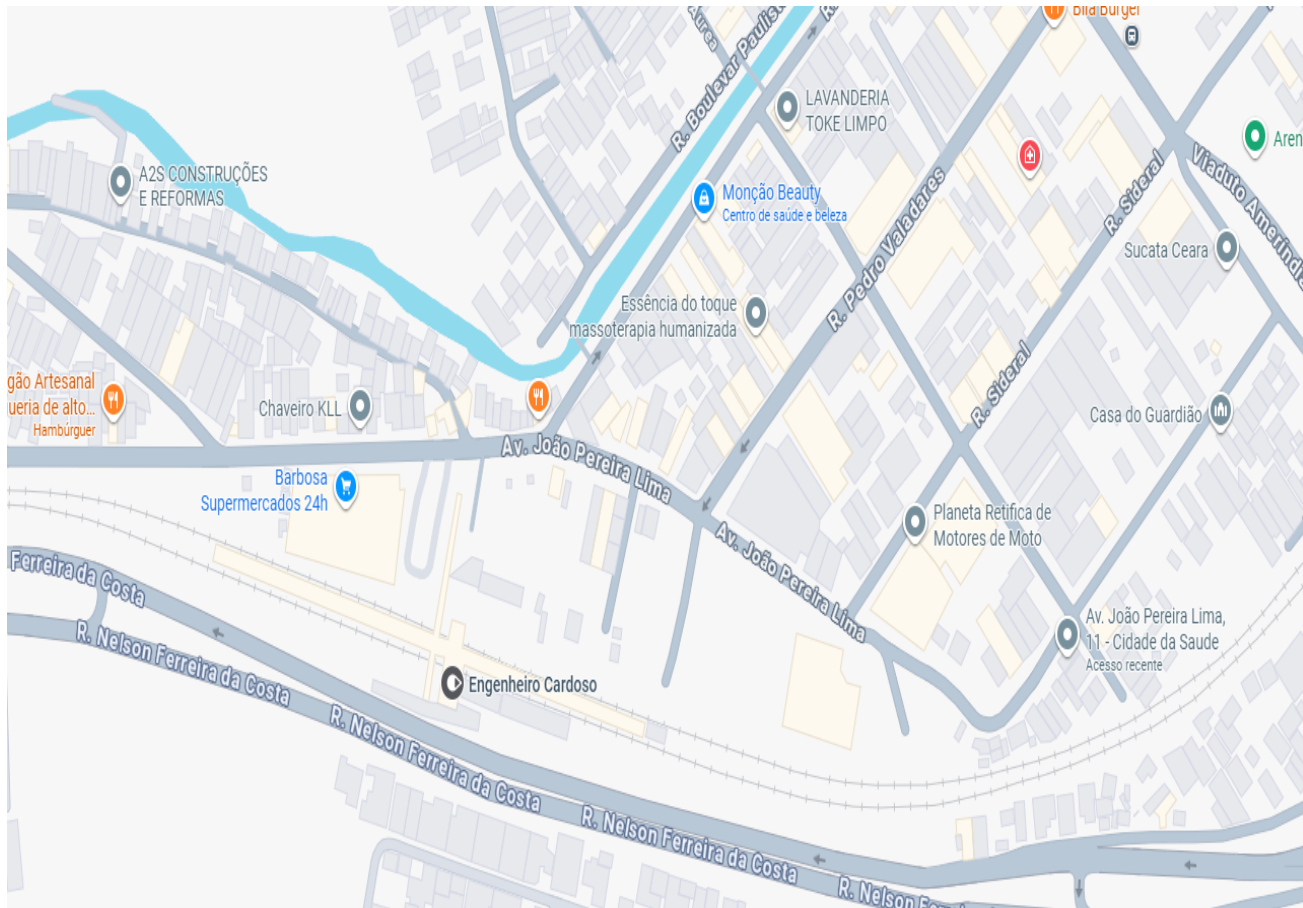

Indicação Nº 4558/2025 - Documento assinado digitalmente em 28/08/2025. PROTOCOLO 15397/2025 - 28/08/2025 16:55 - Para ver o arquivo original acesse <http://siave.camaraitepevi.sp.gov.br/Sino.Siave/documentos/autenticar> e informe a chave: 7042-1TBF-09U0-P65W





Assinaturas Digitais

O documento acima foi proposto para assinatura digital na Câmara Municipal de Itapevi. Para verificar as assinaturas, clique no link: <https://itapevi.siscam.com.br/documentos/autenticar?chave=70421TBF09U0P65W>, ou vá até o site <https://itapevi.siscam.com.br/documentos/autenticar> e utilize o código abaixo para verificar se este documento é válido:

Código para verificação: 7042-1TBF-09U0-P65W

