



Indicação Nº 4359/2025

Ementa: Indica ao Poder Executivo Municipal, por intermédio da Secretaria de Governo, que seja realizado o serviço de tapa-buraco na Rua Turiaçu, próximo ao número 8, no bairro Alto da Colina, em Itapevi.

INDICO nos termos regimentais, ao Excelentíssimo Senhor Marcos Ferreira Godoy, Prefeito do Município de Itapevi, por intermédio da Secretaria de Governo, que seja realizada operação tapa-buraco na Rua Turiaçu, nas proximidades do número 8, no bairro Alto da Colina.

Justificativa

Senhor Presidente,
Senhores Vereadores:

A Rua Turiaçu, localizada no bairro Alto da Colina, encontra-se com buracos na pavimentação, especialmente nas imediações do número 8, dificultando o trânsito local e colocando em risco a segurança de motoristas, ciclistas e pedestres.

A situação atual da via tem gerado reclamações por parte dos moradores e usuários, sendo necessária uma intervenção urgente para evitar acidentes e prejuízos aos munícipes que trafegam pelo local.



Dessa forma, solicitamos que a Prefeitura, por meio da Secretaria de Governo, encaminhe a demanda ao setor competente para que seja incluída na programação de operação tapa-buraco, promovendo mais segurança, mobilidade e bem-estar à população da região.

Sala das Sessões Bemvindo Moreira Nery, 18 de agosto de 2025.

PEDRO MAU MAU
VEREADOR

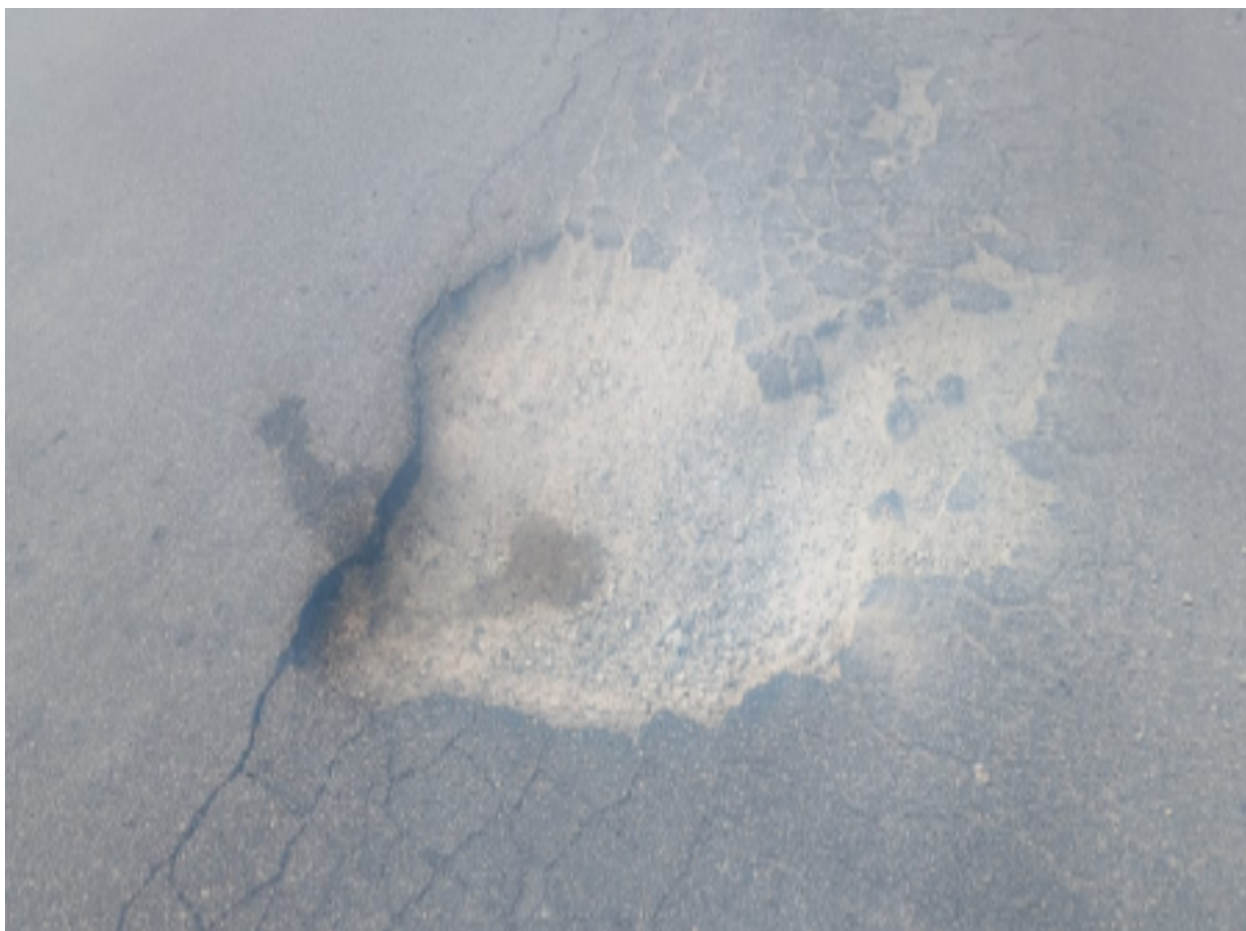

Indicação Nº 4359/2025 - Documento assinado digitalmente em 18/08/2025. PROTOCOLO 14615/2025 - 18/08/2025 18:05 - . Para ver o arquivo original acesse <http://siaive.camaraitapevi.sp.gov.br/Sino.Siaive/documentos/autenticar> e informe a chave: 184F-WU5S-5T5N-B948



Assinaturas Digitais

O documento acima foi proposto para assinatura digital na Câmara Municipal de Itapevi. Para verificar as assinaturas, clique no link: <https://itapevi.siscam.com.br/documentos/autenticar?chave=184FWU5S5T5NB948>, ou vá até o site <https://itapevi.siscam.com.br/documentos/autenticar> e utilize o código abaixo para verificar se este documento é válido:

Código para verificação: 184F-WU5S-5T5N-B948

