



Indicação Nº 967/2025

Súmula: - Solicita providências do Executivo junto a Secretaria de Infraestrutura e Serviços Urbanos, Sr. Marcos de Oliveira Anjos, para que realize a retirada das pedras que se encontram no pátio do CEMEB Dr. Antônio Manuel de Oliveira na Rua Serra Formosa nº 1030 – Jd. Rosemary – neste município.

INDICO à Mesa, na forma regimental vigente, seja oficiado ao Excelentíssimo Senhor Marcos Godoy (Teco), Prefeito Municipal, para que interceda junto à Secretaria de Infraestrutura e Serviços Urbanos, e providencie a retirada das pedras que se encontram no pátio da escola CEMEB Dr. Antônio Manuel de Oliveira na Rua Serra Formosa nº 1030 – Jd. Rosemary - neste município.

Justificativa

Senhor Presidente;

Senhores Vereadores;

Senhoras Vereadoras.

Venho através deste solicitar a retirada das pedras que se encontram no pátio da escola, pais de alunos e professores me procurou relatando o esse problema dentro da escola, foi feito a manutenção do piso, porém não foram retiradas as pontas das pedras, poderiam ter usado martelete e quebrado as pedras e feito o piso sem nenhuma saliência, com isso alunos e professores tem dificuldades de locomoção ao andar pelo pátio da escola devido a essas pontas das pedras, podendo ocasionar acidentes graves nos alunos e professores, como quedas, tropeção, etc.

Diante do exposto segue foto anexado a este e solicito que seja analisado o mais urgente possível.



CÂMARA
MUNICIPAL DE
ITAPEVI

Sem mais para o momento, certo do pronto atendimento para tomar medidas preventivas, renovo protestos de elevada estima e consideração.

Sala das Sessões Bemvindo Moreira Nery, 21 de fevereiro de 2025.

PRISCILLA CAVANHA

VEREADORA – PL

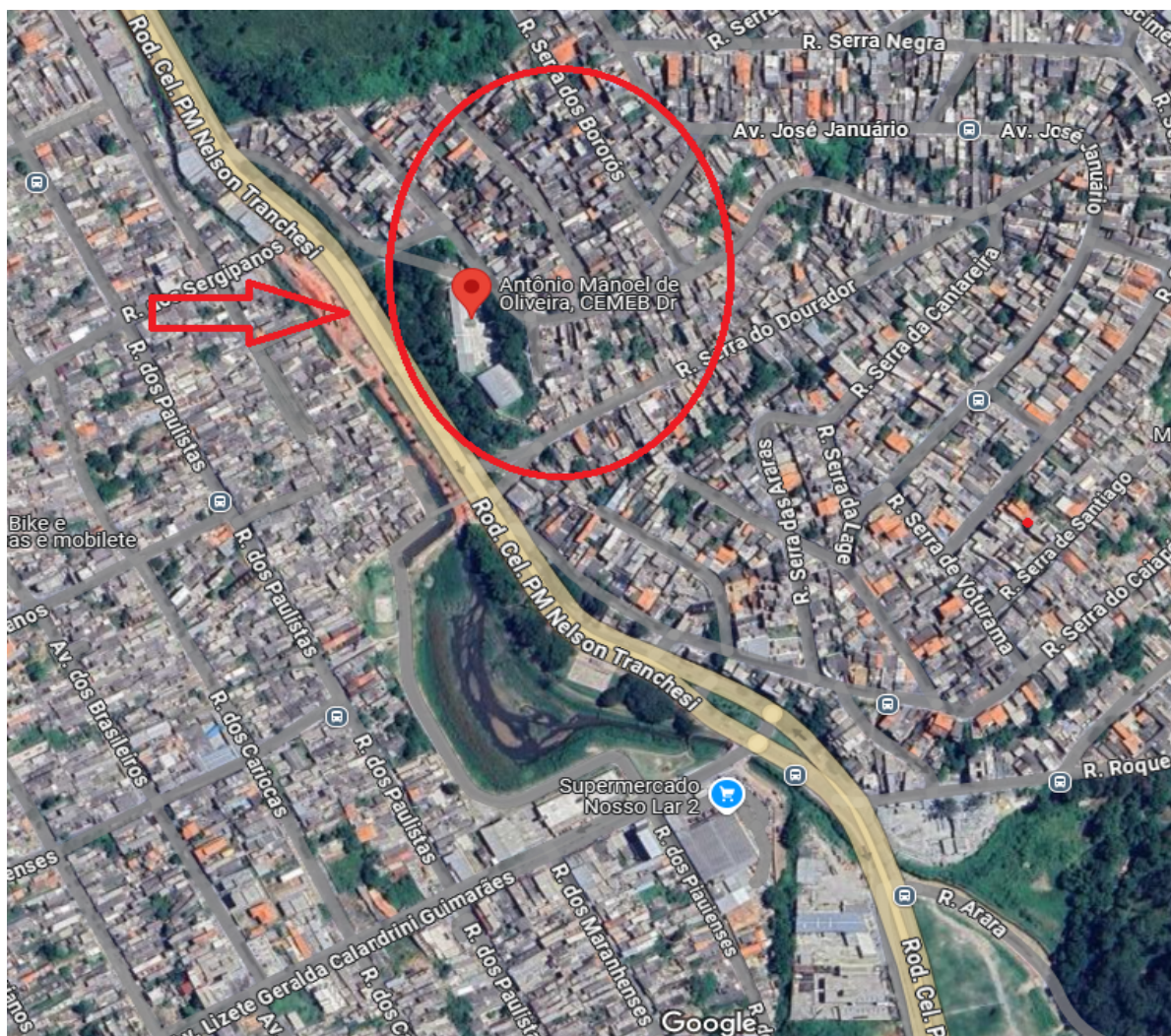

Indicação Nº 967/2025 - Documento assinado digitalmente em 21/02/2025. PROTOCOLO 3601/2025 - 21/02/2025 09:40 - . Para ver o arquivo original acesse http://siave.camaraitepevi.sp.gov.br/Sino_Siave/documentos/autenticar e informe a chave: M37X-S4PX-264E-2M1B





Indicação Nº 967/2025 - Documento assinado digitalmente em 21/02/2025. PROTOCOLO 3601/2025 - 21/02/2025 09:40 - . Para ver o arquivo original acesse <http://siave.camaraitapevi.sp.gov.br/Sino.Siave/documentos/autenticar> e informe a chave: M37X-S4PX-264E-2M1B





CÂMARA MUNICIPAL DE ITAPEVI



Indicação Nº 967/2025 - Documento assinado digitalmente em 21/02/2025. PROTOCOLO 3601/2025 - 21/02/2025 09:40 - . Para ver o arquivo original acesse <http://siaxe.camaraitapevi.sp.gov.br/Sino.Siaxe/documentos/autenticar> e informe a chave: M37X-S4PX-264E-2M1B





Assinaturas Digitais

O documento acima foi proposto para assinatura digital na Câmara Municipal de Itapevi. Para verificar as assinaturas, clique no link: <https://itapevi.siscam.com.br/documentos/autenticar?chave=M37XS4PX264E2M1B>, ou vá até o site <https://itapevi.siscam.com.br/documentos/autenticar> e utilize o código abaixo para verificar se este documento é válido:

Código para verificação: M37X-S4PX-264E-2M1B





Verificar Solicitação

Detalhes do processo:

Nº 967/2025

Súmula: - Solicita providências do Executivo junto a Secretaria de Infraestrutura e Serviços Urbanos, Sr. Marcos de Oliveira Anjos, para que realize a retirada das pedras que se encontram no pátio do CEMEB Dr. Antônio Manuel de Oliveira na Rua Serra Formosa nº 1030 ç Jd. Rosemary ç neste município.

Autoria: PRISCILLA SOUZA MARIANO CAVANHA

Tipo Solicitação: INDICAÇÃO

Selecione a ação que deseja realizar:

Encaminhar o processo para a unidade responsável pelo pedido

Unidade responsável:

Unidade responsável:

PMI - SISU

Observações:



PREFEITURA MUNICIPAL DE ITAPEVI
SECRETARIA DE INFRAESTRUTURA E SERVIÇOS URBANOS
Rodovia Eng. Renê Benedito Silva, 2235 – Vila Gióia | Itapevi | São Paulo | CEP: 06660-000
Tel.: (11) 4144-9290 | sec.obras@itapevi.sp.gov.br

Memorando S.I.S.U 532/2025

Itapevi, 27 de junho de 2025.

Vereador(a): Priscilla Cavanha

Assunto: PMI 027739/25 - Indicação Nº 967/2025 - retirada das pedras que se encontram no pátio do CEMEB Dr. Antônio Manuel de Oliveira

Prezado (a) Vereador (a),

Por meio deste, solicito os bons préstimos de Vossa Senhoria no sentido de encaminhar o presente documento à Secretaria de Educação, para que sejam adotadas as providências cabíveis em relação à demanda apresentada.

Informamos que esta Secretaria não dispõe de mão de obra para a execução do referido serviço, motivo pelo qual solicitamos o devido encaminhamento à pasta competente.

Agradecemos pela atenção e nos colocamos à disposição para quaisquer esclarecimentos adicionais.

Atenciosamente,

Antônio Carlos da Silva
Secretário Adjunto de Infraestrutura e Serviços Urbanos

Ilmo (a)
Sr. Jônatas Felipe Francisco
Secretária de Governo



Assinaturas do documento



"532. Ver. Priscilla Cavanha - PMI 027739- 25 -
Indicação Nº 967 - 25 -retirada das pedras"

Código para verificação: **312YIC3H**

Este documento foi assinado digitalmente pelos seguintes signatários nas datas indicadas:

✓ **ANTONIO CARLOS DA SILVA** (CPF: ***.531.928-**) em 27/06/2025 às 14:29:37 (GMT-03:00)
Emitido por: "SolarBPM", emitido em 08/01/2025 - 15:36:25 e válido até 08/01/2028 - 15:36:25.
(Assinatura do Sistema)

Para verificar a autenticidade desta cópia, acesse o link

<https://itapevidigital.itapevi.sp.gov.br/atendimento/conferenciaDocumentos> e informe o processo **PMI 027739/2025** e o código **312YIC3H** ou aponte a câmera para o QR Code presente nesta página para realizar a conferência.



Verificar Solicitação

Informações importantes - o que eu preciso fazer nesta tarefa?

Após a conclusão desta tarefa, todo o conteúdo autuado e tramitado em sua unidade até o momento será encaminhado à Secretaria de Governo para análise e registro. Antes de finalizar esta tarefa, valide as informações abaixo:

- 1) Verifique se todos os documentos foram devidamente publicados na aba "Anexos" do processo.
- 2) Certifique-se de que todos os documentos estejam devidamente assinados conforme necessário.
- 3) Por gentileza, clique no termo de ciência abaixo para confirmar o recebimento e entendimento do conteúdo.

ATENÇÃO!

Estou ciente que ao "Finalizar tarefa", uma nova tarefa será criada automaticamente para a Secretaria de Governo, com isso, não terei mais permissão para incluir ou excluir documentos.

Observação:

Data de finalização:

27/06/2025

Horário de finalização:

14:29

Usuário de finalização:

ANTONIO CARLOS DA SILVA



PREFEITURA MUNICIPAL DE ITAPEVI
SECRETARIA DE GOVERNO

Rua Joaquim Nunes, 65 | Centro | Itapevi | São Paulo | CEP: 06653-090
Tel.: (11) 4143-7600 | sec.governo@itapevi.sp.gov.br

Itapevi, 02 de julho de 2025.

Ofício S.G. nº 2708/2025

Assunto: Resposta da indicação 967/2025 - Vereadora Priscila Cavanha.

Exma. Sra. Vereadora;

Sirvo-me do presente para encaminhar a Vossa Excelência cópia da resposta da Secretaria de Infraestrutura e Serviços Urbanos, em atenção ao documento supracitado recebido nessa Secretaria de Governo.

Ao ensejo, renovo protestos de elevada estima e consideração.

Atenciosamente,

Jonatas Felipe Francisco
Secretário de Governo

À Sua Excelência, a Senhora
Priscila Cavanha
DD. Vereadora, da Câmara Municipal de Itapevi



Assinaturas do documento



"Ofício 2708 de 2025 Resposta Priscila Cavanha"

Código para verificação: **CXL3BX6B**

Este documento foi assinado digitalmente pelos seguintes signatários nas datas indicadas:



JONATAS FELIPE FRANCISCO (CPF: ***.332.978-**) em 04/07/2025 às 16:31:43 (GMT-03:00)

Emitido por: "SolarBPM", emitido em 14/01/2025 - 12:09:28 e válido até 14/01/2028 - 12:09:28.

(Assinatura do Sistema)

Para verificar a autenticidade desta cópia, acesse o link

<https://itapevidigital.itapevi.sp.gov.br/atendimento/conferenciaDocumentos> e informe o processo **PMI 027739/2025** e o código **CXL3BX6B** ou aponte a câmera para o QR Code presente nesta página para realizar a conferência.