



## Indicação Nº 530/2024

**Súmula:** - Solicita providências do Executivo, junto a Secretaria de Infraestrutura e Serviços Urbanos, para que seja providenciado a instalação de lâmpadas nos postes da Rua Maria de Freitas Gomes, na altura do nº172, Jardim Alabama.

**INDICO** à Mesa, na forma regimental vigente, seja oficiado ao Excelentíssimo Senhor Igor Soares Ebert, Prefeito Municipal, para que seja instado e providenciado a instalação de lâmpadas nos postes da Rua Maria de Freitas Gomes, na altura do nº172, Jardim Alabama.

### JUSTIFICATIVA

Senhor Presidente: -

Senhores Vereadores: -

Senhoras Vereadoras: -

Trata-se de uma solicitação da comunidade, a instalação de lâmpadas nos postes se faz necessária, pois alguns postes estão com a iluminação queimada e isso está colocando em risco a segurança dos moradores no momento que diversos moradores se deslocam para o trabalho, escola, faculdade, entre outros afazeres, desta feita dificultando a visibilidade e facilitando ocorrências de roubos, furtos, entre outros.

Desde já agradeço e conto com a compreensão de Vossa Senhoria.

Sala das Sessões Benvido Moreira Nery, 28 de fevereiro de 2024.

PROFª CAMILA GODÓI



**CÂMARA**  
MUNICIPAL DE  
**ITAPEVI**



Indicação Nº 530/2024 - Documento assinado digitalmente em 28/02/2024. PROTOCOLO 3423/2024 - 28/02/2024 12:55 - . Para ver o arquivo original acesse <http://siave.camaraitapevi.sp.gov.br/Sino.Siave/documentos/autenticar> e informe a chave: 8T82-6126-4EN2-25YT



# CÂMARA MUNICIPAL DE ITAPEVI

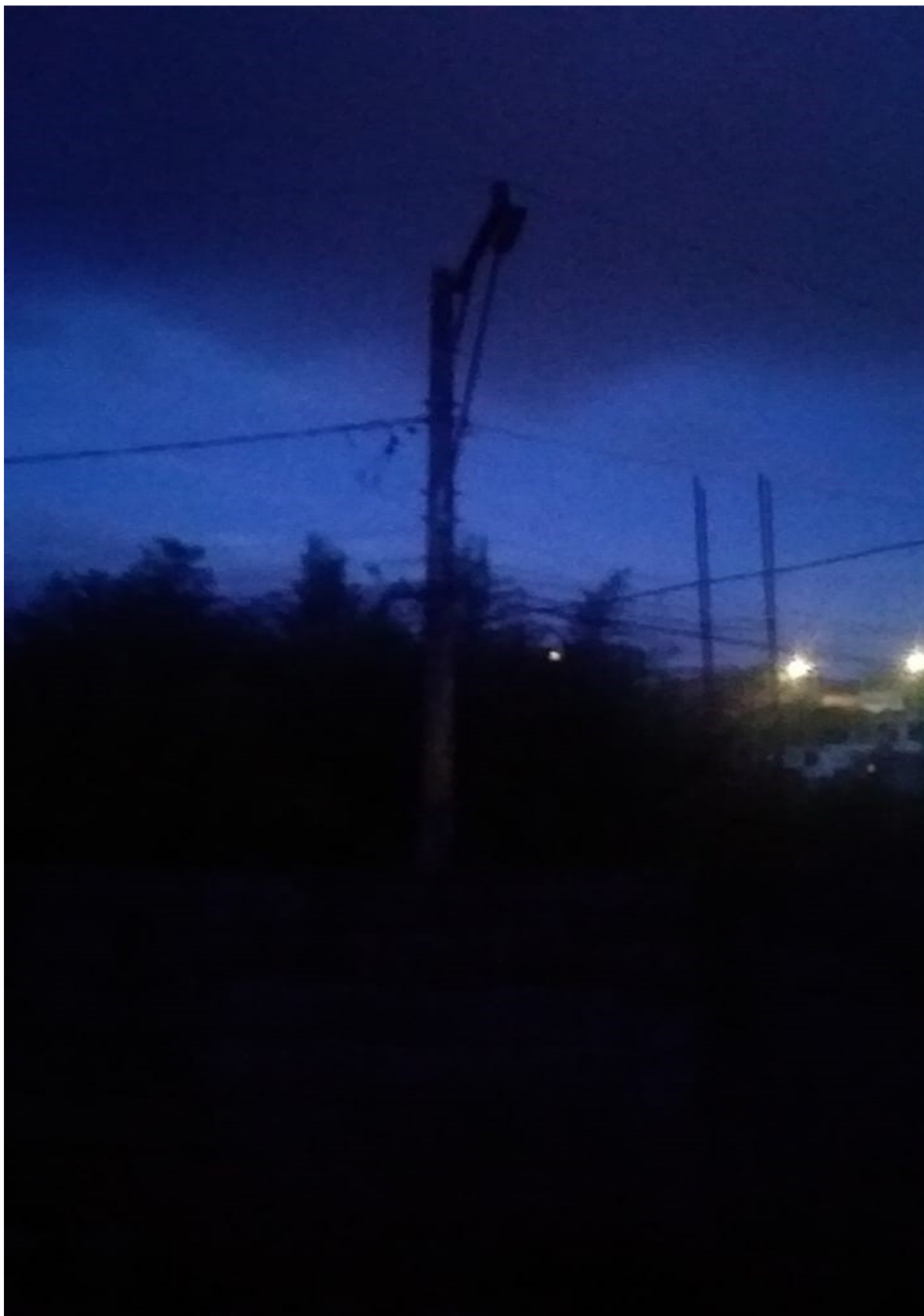

Indicação Nº 530/2024 - Documento assinado digitalmente em 28/02/2024. PROTOCOLO 3423/2024 - 28/02/2024 12:55 - . Para ver o arquivo original acesse <http://siave.camaraitapevi.sp.gov.br/Sino.Siave/documentos/autenticar> e informe a chave: 8T82-6126-4EN2-25YT



## Assinaturas Digitais

O documento acima foi proposto para assinatura digital na Câmara Municipal de Itapevi. Para verificar as assinaturas, clique no link: <https://itapevi.siscam.com.br/documentos/autenticar?chave=8T8261264EN225YT>, ou vá até o site <https://itapevi.siscam.com.br/documentos/autenticar> e utilize o código abaixo para verificar se este documento é válido:

**Código para verificação: 8T82-6126-4EN2-25YT**

