



CÂMARA MUNICIPAL DE ITAPEVI

- Estado de São Paulo -

INDICAÇÃO Nº 328 / 2013

CÂMARA MUNICIPAL DE ITAPEVI
LIDO EM PLENÁRIO
SALA DAS SESSÕES 19/05/13
Presidente

Súmula: Indico ao Governo Municipal a necessidade da realização de recapeamento asfáltico na Viela da Esperança, trecho entre a Rua da Paz e Rua Malméria, situadas no Morro do Quiabo – Itapevi SP.

REQUEIRO à Mesa, após ouvido o Douto Plenário, na forma regimental vigente, seja oficiado o Prefeito, Excelentíssimo Senhor Jaci Tadeu, para que solicite à Secretaria de Obras, a realização de recapeamento asfáltico na Viela da Esperança. Trecho entre a Rua da Paz e Rua Malméria, situadas no Morro do Quiabo – Itapevi SP.

Justificativa

Senhor Presidente:-
Senhoras e Senhores Vereadores:-

Trata-se de uma solicitação dos moradores do bairro, que solicitaram à este vereador melhores condições e segurança de trânsito no local, esta benfeitoria ajudaria e beneficiará também moradores de logradouros adjacentes.

Sala das Sessões Benvindo Moreira Nery, 09 de maio de 2013.

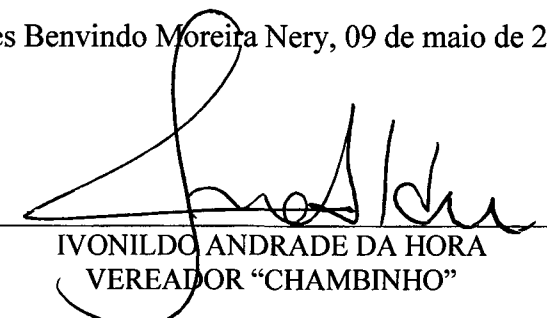
IVONILDO ANDRADE DA HORA
VEREADOR "CHAMBINHO"



CÂMARA MUNICIPAL DE ITAPEVI

- Estado de São Paulo -

ANEXO – INDICAÇÃO Nº 328 / 2013

Realização de recapeamento asfáltico na Viela da Esperança, trecho entre à Rua da Paz e Rua Malméria, situadas no Morro do Quiabo – Itapevi SP.

Foto:

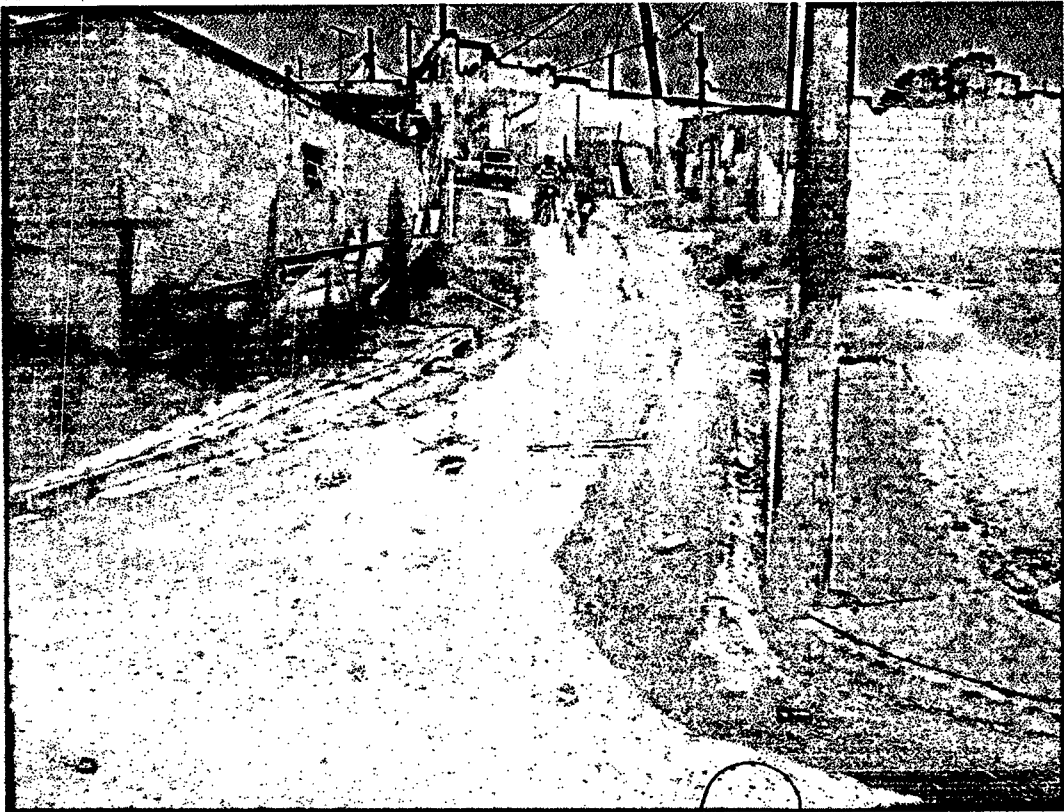

IVONILDO ANDRADE DA HORA
VEREADOR "CHAMBINHO"