CÂMARA MUNICIPAL DE ITAPEVI

Indicação Nº 19599/2026

Ementa: Indica ao Poder Executivo Municipal, na pessoa do Excelentíssimo Senhor Prefeito Marcos Ferreira Godoy, por intermédio da Secretaria competente, que oficie a SABESP para realizar melhorias na tubulação de esgoto na Rua Ana Maria, no bairro Jardim Rainha, devido ao retorno de esgoto às residências em períodos de chuva.

INDICO, nos termos regimentais vigentes, que seja oficiado ao Excelentíssimo Senhor Marcos Ferreira Godoy, Prefeito Municipal de Itapevi, solicitando que a Secretaria competente oficie a SABESP para realizar melhorias na tubulação de esgoto na Rua Ana Maria, no bairro Jardim Rainha.

Os munícipes da região solicitam melhorias na tubulação de esgoto, relatando retorno de esgoto para as residências em períodos de chuva. A demanda deverá ser submetida à SABESP para avaliação das condições da rede e definição das intervenções necessárias.

Indicação Nº 19599/2026 - Documento assinado digitalmente em 27/11/2026. PROTOCOLO 34599/2026 - 27/11/2026 14:45 - . Para ver o arquivo original acesse http://siave.camaraitapevi.sp.gov.br/Sino.Siave/documentos/autenticar e informe a chave: D052-WC00-A979-2Z2K

Justificativa

Senhor Presidente,

Senhores Vereadores

A presente Indicação atende à solicitação dos munícipes da região diante do retorno de esgoto às residências durante as chuvas. A ocorrência exige avaliação da concessionária para identificar sua origem e organizar o atendimento ao trecho.

A vistoria deverá examinar as condições de funcionamento da tubulação e as possíveis interferências no escoamento. O levantamento permitirá definir os reparos ou as melhorias necessários, sem antecipar diagnóstico sobre a causa do problema.

O planejamento da intervenção deverá considerar os acessos às residências e os cuidados de execução próprios da rede de esgoto. Após os serviços, deverá ser verificado seu funcionamento e orientado o acompanhamento do trecho atendido.

Diante do exposto, solicita-se ao Poder Executivo Municipal que determine à Secretaria competente que oficie a SABESP e acompanhe as providências cabíveis para atendimento da demanda.

Sala das Sessões Bemvindo Moreira Nery, 26 de novembro de 2026.

PEDRO MAU MAU

VEREADOR

Indicação Nº 19599/2026 - Documento assinado digitalmente em 27/11/2026. PROTOCOLO 34599/2026 - 27/11/2026 14:45 - . Para ver o arquivo original acesse http://siave.camaraitapevi.sp.gov.br/Sino.Siave/documentos/autenticar e informe a chave: D052-WC00-A979-2Z2K

CÂMARA
MUNICIPAL DE
ITAPEVI



Indicação Nº 19599/2026 - Documento assinado digitalmente em 27/11/2026. PROTOCOLO 34599/2026 - 27/11/2026 14:45 - . Para ver o arquivo original acesse http://siave.camaraitapevi.sp.gov.br/Sino.Siave/documentos/autenticar e informe a chave: D052-WC00-A979-2Z2K

CÂMARA
MUNICIPAL DE
ITAPEVI

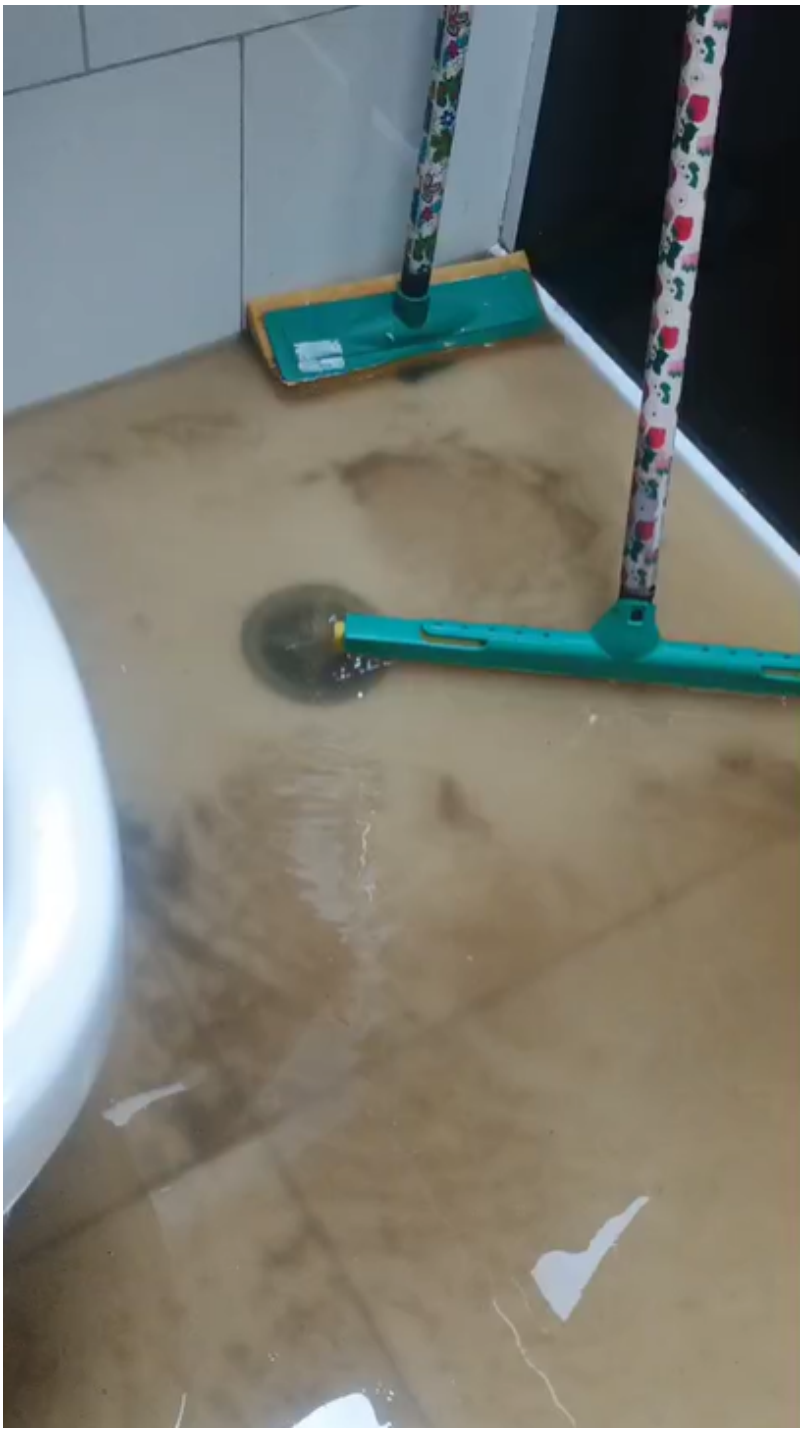

Indicação Nº 19599/2026 - Documento assinado digitalmente em 27/11/2026. PROTOCOLO 34599/2026 - 27/11/2026 14:45 - . Para ver o arquivo original acesse http://siave.camaraitapevi.sp.gov.br/Sino.Siave/documentos/autenticar e informe a chave: D052-WC00-A979-2Z2K

CÂMARA
MUNICIPAL DE
ITAPEVI

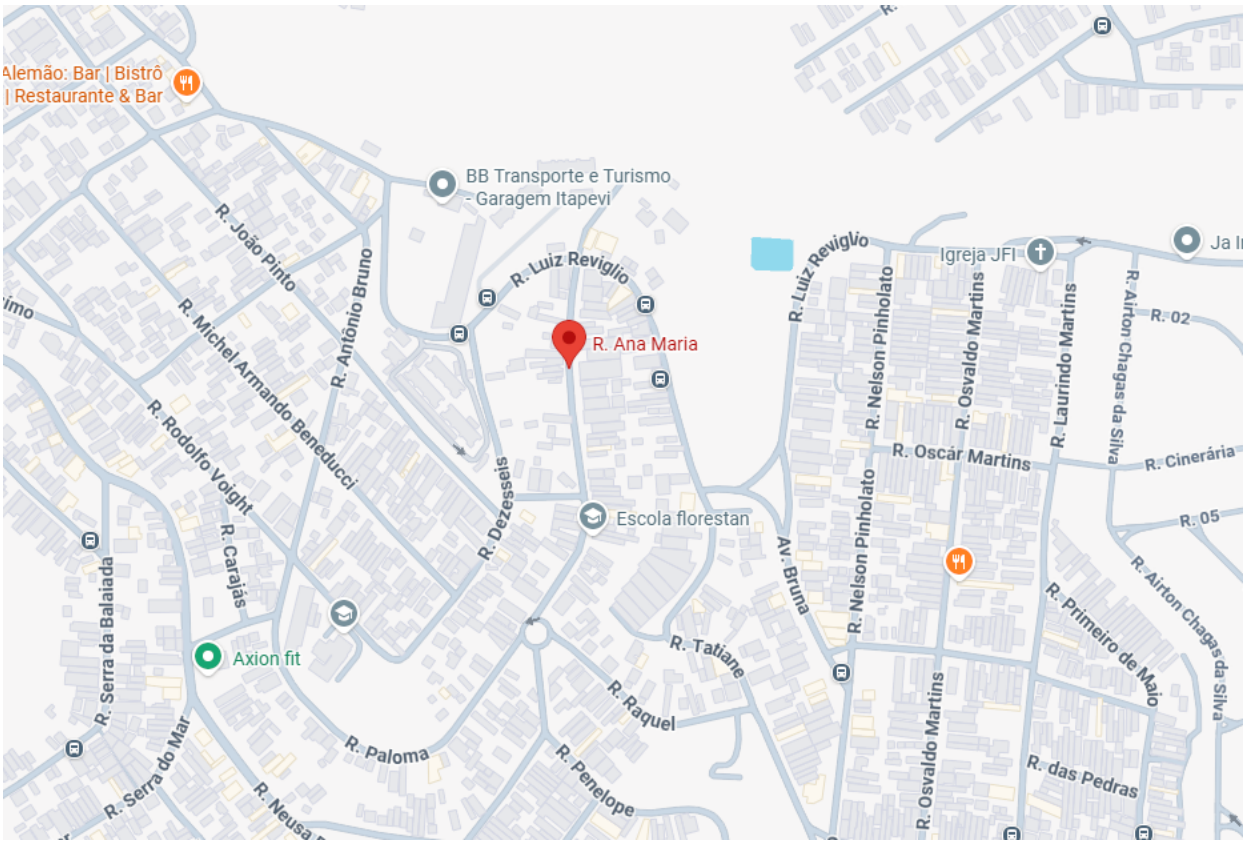

Indicação Nº 19599/2026 - Documento assinado digitalmente em 27/11/2026. PROTOCOLO 34599/2026 - 27/11/2026 14:45 - . Para ver o arquivo original acesse http://siave.camaraitapevi.sp.gov.br/Sino.Siave/documentos/autenticar e informe a chave: D052-WC00-A979-Z22K

CÂMARA MUNICIPAL DE ITAPEVI

Assinaturas Digitais

O documento acima foi proposto para assinatura digital na Câmara Municipal de Itapevi. Para verificar as assinaturas, clique no link: https://itapevi.siscam.com.br/documentos/autenticar?chave=D052WC00A9792Z2K, ou vá até o site https://itapevi.siscam.com.br/documentos/autenticare utilize o código abaixo para verificar se este documento é válido:

Código para verificação: D052-WC00-A979-2Z2K

PEDRO AUGUSTO FIGUEIRO DE OLIVEIRA
Vereador
Assinado em 27/11/2026, às 14:46:00

Indicação Nº 19599/2026 - Documento assinado digitalmente em 27/11/2026. PROTOCOLO 34599/2026 - 27/11/2026 14:45 - . Para ver o arquivo original acesse http://siave.camaraitapevi.sp.gov.br/Sino.Siave/documentos/autenticar e informe a chave: D052-WC00-A979-2Z2K

Câmara Municipal de Itapevi, 27 de novembro de 2026