CÂMARA MUNICIPAL DE ITAPEVI

**Indicação Nº 19515/2026**

**Ementa:** Indica ao Poder Executivo Municipal, na pessoa do Excelentíssimo Senhor Prefeito Marcos Ferreira Godoy, por intermédio da Secretaria competente, a necessidade de limpeza e remoção de lixo e outros dejetos na Rua Serra do Paracaima, na altura do número 412, no bairro Jardim Rosemary, devido ao descarte irregular de resíduos.

**INDICO**, nos termos regimentais vigentes, que seja oficiado ao Excelentíssimo Senhor Marcos Ferreira Godoy, Prefeito Municipal de Itapevi, solicitando que a Secretaria competente providencie limpeza e remoção de lixo e outros dejetos na Rua Serra do Paracaima, na altura do número 412, no bairro Jardim Rosemary.

Os munícipes da região solicitam a limpeza e a retirada do lixo e de outros dejetos descartados irregularmente no local indicado. O atendimento deve abranger os materiais existentes, com recolhimento e destinação adequada conforme a natureza dos resíduos.

Indicação Nº 19515/2026 - Documento assinado digitalmente em 27/11/2026. PROTOCOLO 34515/2026 - 27/11/2026 14:25 - . Para ver o arquivo original acesse http://siave.camaraitapevi.sp.gov.br/Sino.Siave/documentos/autenticar e informe a chave: 620U-4NW2-63NZ-7TA0

CÂMARA MUNICIPAL DE ITAPEVI

**Justificativa**

Senhor Presidente,

Senhores Vereadores

A presente Indicação atende à solicitação dos munícipes da região quanto à remoção dos resíduos provenientes de descarte irregular. A limpeza busca recuperar as condições de uso e conservação do espaço indicado.

A equipe responsável deverá avaliar o volume e os tipos de materiais a retirar, definindo os meios adequados ao recolhimento. O planejamento da execução deve considerar as condições de acesso e a circulação de pessoas no local.

Os resíduos recolhidos deverão receber destinação apropriada, evitando sua permanência em outros pontos do espaço público. O acompanhamento da limpeza e a orientação sobre descarte podem contribuir para conservar as condições de uso da área.

Diante do exposto, solicita-se ao Poder Executivo Municipal que determine à Secretaria competente a análise da demanda e a adoção das providências cabíveis, conforme avaliação técnica.

Sala das Sessões Bemvindo Moreira Nery, 26 de novembro de 2026.

**PEDRO MAU MAU**

**VEREADOR**

Indicação Nº 19515/2026 - Documento assinado digitalmente em 27/11/2026. PROTOCOLO 34515/2026 - 27/11/2026 14:25 - . Para ver o arquivo original acesse http://siave.camaraitapevi.sp.gov.br/Sino.Siave/documentos/autenticar e informe a chave: 620U-4NW2-63NZ-7TA0

CÂMARA
MUNICIPAL DE
ITAPEVI

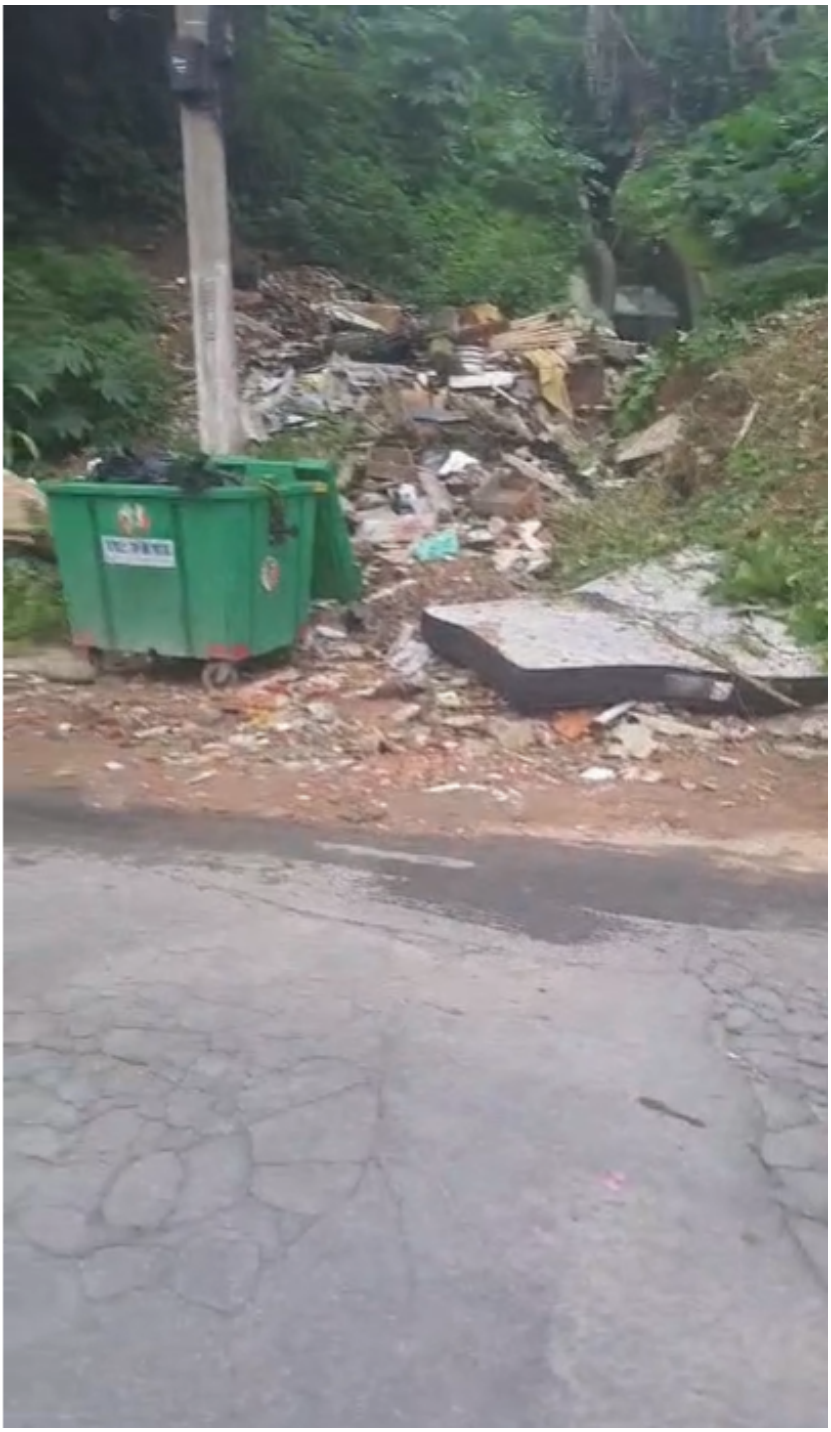

Indicação Nº 19515/2026 - Documento assinado digitalmente em 27/11/2026. PROTOCOLO 34515/2026 - 27/11/2026 14:25 - . Para ver o arquivo original acesse http://siave.camaraitapevi.sp.gov.br/Sino.Siave/documentos/autenticar e informe a chave: 620U-4NW2-63NZ-7TA0

CÂMARA
MUNICIPAL DE
ITAPEVI

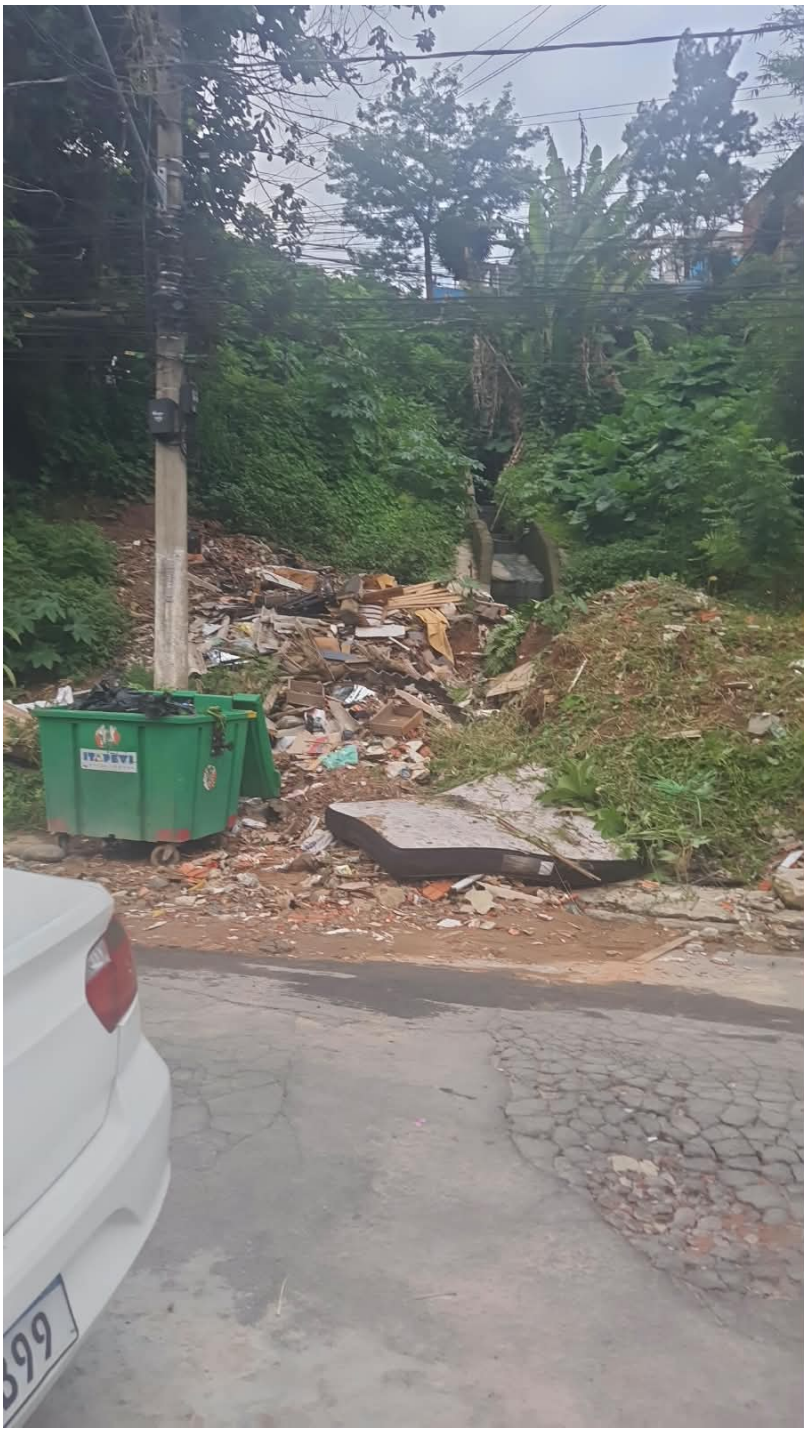

Indicação Nº 19515/2026 - Documento assinado digitalmente em 27/11/2026. PROTOCOLO 34515/2026 - 27/11/2026 14:25 - . Para ver o arquivo original acesse http://siave.camaraitapevi.sp.gov.br/Sino.Siave/documentos/autenticar e informe a chave: 620U-4NW2-63NZ-7TA0

CÂMARA
MUNICIPAL DE
ITAPEVI

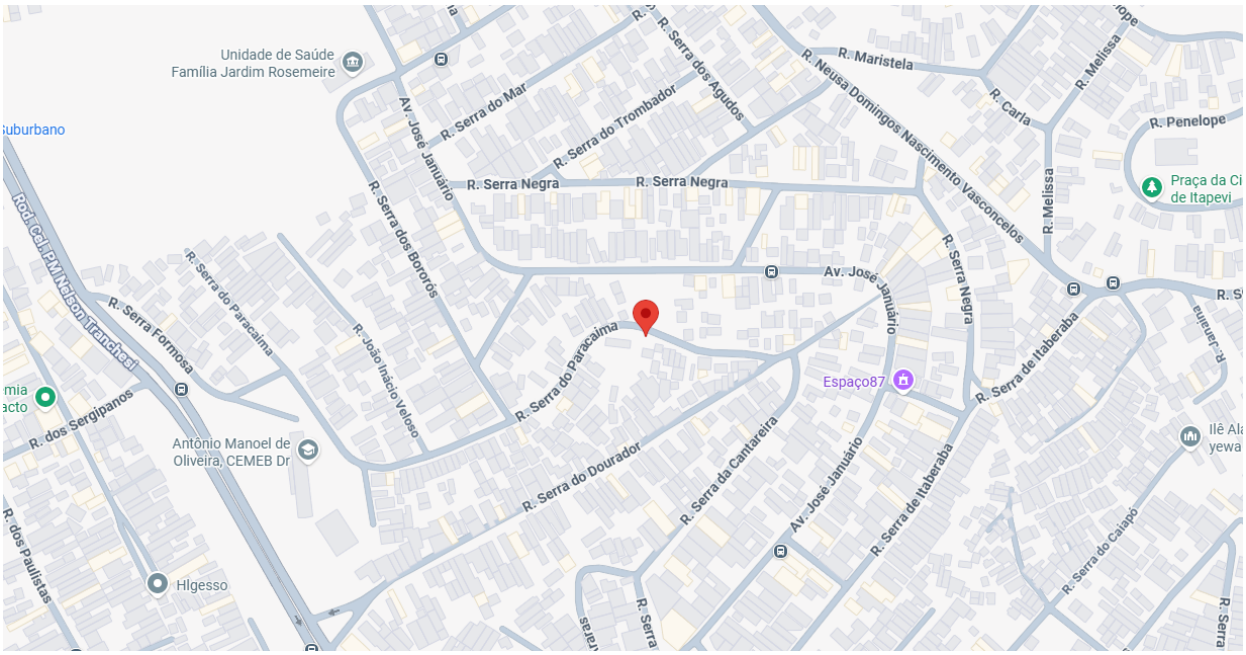


Indicação Nº 19515/2026 - Documento assinado digitalmente em 27/11/2026. PROTOCOLO 34515/2026 - 27/11/2026 14:25 - . Para ver o arquivo original acesse http://siave.camaraitapevi.sp.gov.br/Sino.Siave/documentos/autenticar e informe a chave: 620U-4NW2-63NZ-7TA0

CÂMARA MUNICIPAL DE ITAPEVI

# Assinaturas Digitais

O documento acima foi proposto para assinatura digital na Câmara Municipal de Itapevi. Para verificar as assinaturas, clique no link: https://itapevi.siscam.com.br/documentos/autenticar?chave=620U4NW263NZ7TA0, ou vá até o site https://itapevi.siscam.com.br/documentos/autenticare utilize o código abaixo para verificar se este documento é válido:

**Código para verificação: 620U-4NW2-63NZ-7TA0**

**PEDRO AUGUSTO FIGUEIRO DE OLIVEIRA**
Vereador
Assinado em 27/11/2026, às 14:25:28

Indicação Nº 19515/2026 - Documento assinado digitalmente em 27/11/2026. PROTOCOLO 34515/2026 - 27/11/2026 14:25 - . Para ver o arquivo original acesse http://siave.camaraitapevi.sp.gov.br/Sino.Siave/documentos/autenticar e informe a chave: 620U-4NW2-63NZ-7TA0

Câmara Municipal de Itapevi, 27 de novembro de 2026