CÂMARA MUNICIPAL DE ITAPEVI

Indicação Nº 16134/2026

Súmula: Solicito ao Executivo Municipal junto a Secretaria competente, visando à realização de manutenção e reparos no gradil localizado na rotatória da Cohab, neste Município

INDICO à Mesa, na forma regimental vigente, que seja oficiado ao Excelentíssimo Marcos Ferreira Godoy – Teco, Prefeito Municipal, junto a Secretaria competente, visando à realização de manutenção e reparos no gradil localizado na rotatória da Cohab, neste Município

JUSTIFICATIVA

Senhor Presidente,

Senhores Vereadores,

Senhoras Vereadoras,

A presente solicitação se faz necessária tendo em vista que o gradil apresenta necessidade de reparos e adequações, a fim de garantir a segurança de pedestres e motoristas, bem como preservar a boa conservação do espaço público.

Diante do exposto, solicito que seja realizada uma avaliação técnica e, posteriormente, executados os serviços necessários com a maior brevidade possível, proporcionando mais segurança e melhores condições de utilização do local.

Indicação Nº 16134/2026 - Documento assinado digitalmente em 23/11/2026. PROTOCOLO 30664/2026 - 23/11/2026 12:34 - . Para ver o arquivo original acesse http://siave.camaraitapevi.sp.gov.br/Sino.Siave/documentos/autenticar e informe a chave: 8X7J-5FBJ-66H7-N047

R. Arnaldo Sérgio Cordeiro das Neves, 80
Vila Nova Itapevi - Itapevi-SP - 06694-090
+55 11 4141-4472
www.itapevi.sp.leg.br
@camaraitapevi

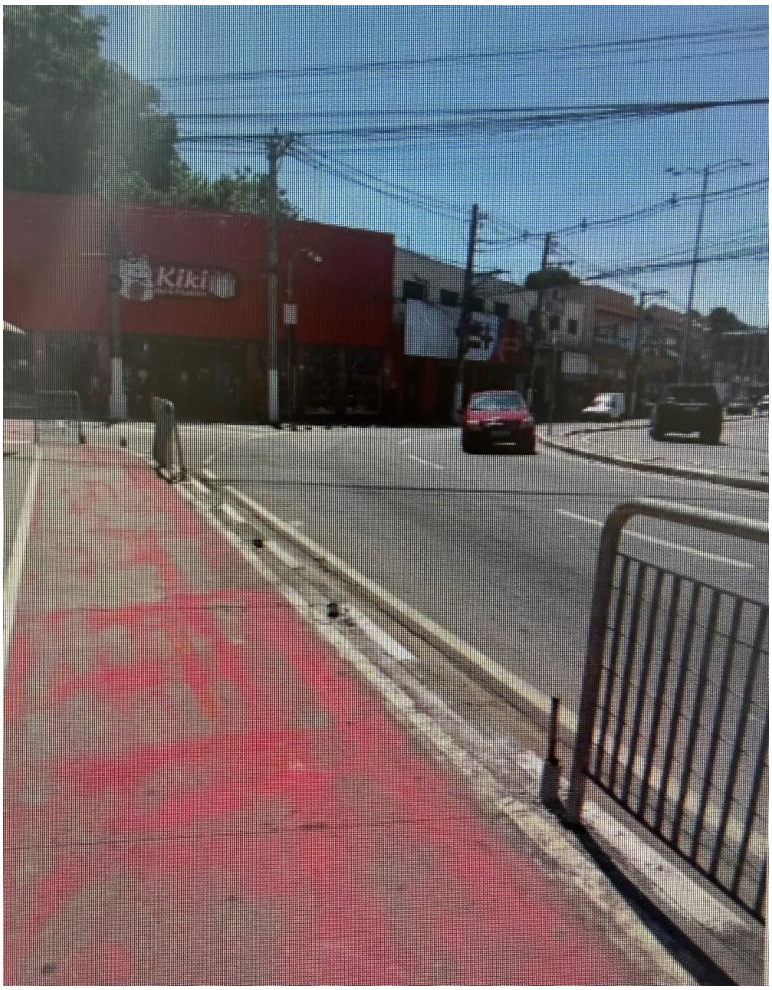

Sala das Sessões Bemvindo Moreira Nery, 23 de novembro de 2026.

Mauricio Alonso Murakami
(Mauricio Japa)
Vereador

Indicação Nº 16134/2026 - Documento assinado digitalmente em 23/11/2026. PROTOCOLO 30664/2026 - 23/11/2026 12:34 - . Para ver o arquivo original acesse http://siave.camaraitapevi.sp.gov.br/Sino.Siave/documentos/autenticar e informe a chave: 8X7J-5FBJ-66H7-N047

R. Arnaldo Sérgio Cordeiro das Neves, 80
Vila Nova Itapevi - Itapevi-SP - 06694-090
+55 11 4141-4472
www.itapevi.sp.leg.br
@camaraitapevi

CÂMARA MUNICIPAL DE ITAPEVI

Assinaturas Digitais

O documento acima foi proposto para assinatura digital na Câmara Municipal de Itapevi. Para verificar as assinaturas, clique no link: https://itapevi.siscam.com.br/documentos/autenticar?chave=8X7J5FBJ66H7N047, ou vá até o site https://itapevi.siscam.com.br/documentos/autenticare utilize o código abaixo para verificar se este documento é válido:

Código para verificação: 8X7J-5FBJ-66H7-N047

MAURICIO ALONSO MURAKAMI
Vereador - 1º Secretário(a)
Assinado em 23/11/2026, às 12:34:13

Indicação Nº 16134/2026 - Documento assinado digitalmente em 23/11/2026. PROTOCOLO 30664/2026 - 23/11/2026 12:34 - . Para ver o arquivo original acesse http://siave.camaraitapevi.sp.gov.br/Sino.Siave/documentos/autenticar e informe a chave: 8X7J-5FBJ-66H7-N047

Câmara Municipal de Itapevi, 23 de novembro de 2026