CÂMARA MUNICIPAL DE ITAPEVI

Indicação Nº 13596/2026

Ementa: Indica ao Poder Executivo Municipal, na pessoa do Excelentíssimo Senhor Prefeito Marcos Ferreira Godoy, por intermédio da Secretaria competente, a necessidade de realização de estudo e adoção de providências para melhorar o escoamento das águas na Rua José Januário, no cruzamento com a Rua Maria de Lurdes Chaluppe, no bairro Jardim Rosemary, devido ao empoçamento na via.

INDICO, nos termos regimentais vigentes, que seja oficiado ao Excelentíssimo Senhor Marcos Ferreira Godoy, Prefeito Municipal de Itapevi, solicitando que a Secretaria competente realize estudo e adote providências para melhorar o escoamento das águas na Rua José Januário, no cruzamento com a Rua Maria de Lurdes Chaluppe, no bairro Jardim Rosemary.

Os munícipes da região solicitam a realização de estudo para melhorar o escoamento das águas na Rua José Januário, no cruzamento com a Rua Maria de Lurdes Chaluppe, no bairro Jardim Rosemary.

Justificativa

Indicação Nº 13596/2026 - Documento assinado digitalmente em 09/11/2026. PROTOCOLO 27074/2026 - 09/11/2026 17:16 - . Para ver o arquivo original acesse http://siave.camaraitapevi.sp.gov.br/Sino.Siave/documentos/autenticar e informe a chave: PE2V-6YES-7CXF-23S8

CÂMARA MUNICIPAL DE ITAPEVI

Senhor Presidente,

Senhores Vereadores

A presente Indicação tem por objetivo solicitar estudo e providências para melhorar o escoamento das águas no cruzamento da Rua José Januário com a Rua Maria de Lurdes Chaluppe, no bairro Jardim Rosemary.

Os munícipes da região relatam o empoçamento de águas na via. A análise técnica deverá identificar suas causas e indicar as medidas adequadas para melhorar a drenagem do trecho.

O atendimento da solicitação deverá considerar as condições do local e os procedimentos necessários à execução do serviço, conforme avaliação da equipe competente.

Diante do exposto, solicita-se ao Poder Executivo Municipal que determine à Secretaria competente a análise da demanda e a adoção das providências cabíveis.

Sala das Sessões Bemvindo Moreira Nery, 30 de outubro de 2026.

PEDRO MAU MAU

VEREADOR

Indicação Nº 13596/2026 - Documento assinado digitalmente em 09/11/2026. PROTOCOLO 27074/2026 - 09/11/2026 17:16 - . Para ver o arquivo original acesse http://siave.camaraitapevi.sp.gov.br/Sino.Siave/documentos/autenticar e informe a chave: PE2V-6YES-7CXF-23S8

CÂMARA
MUNICIPAL DE
ITAPEVI

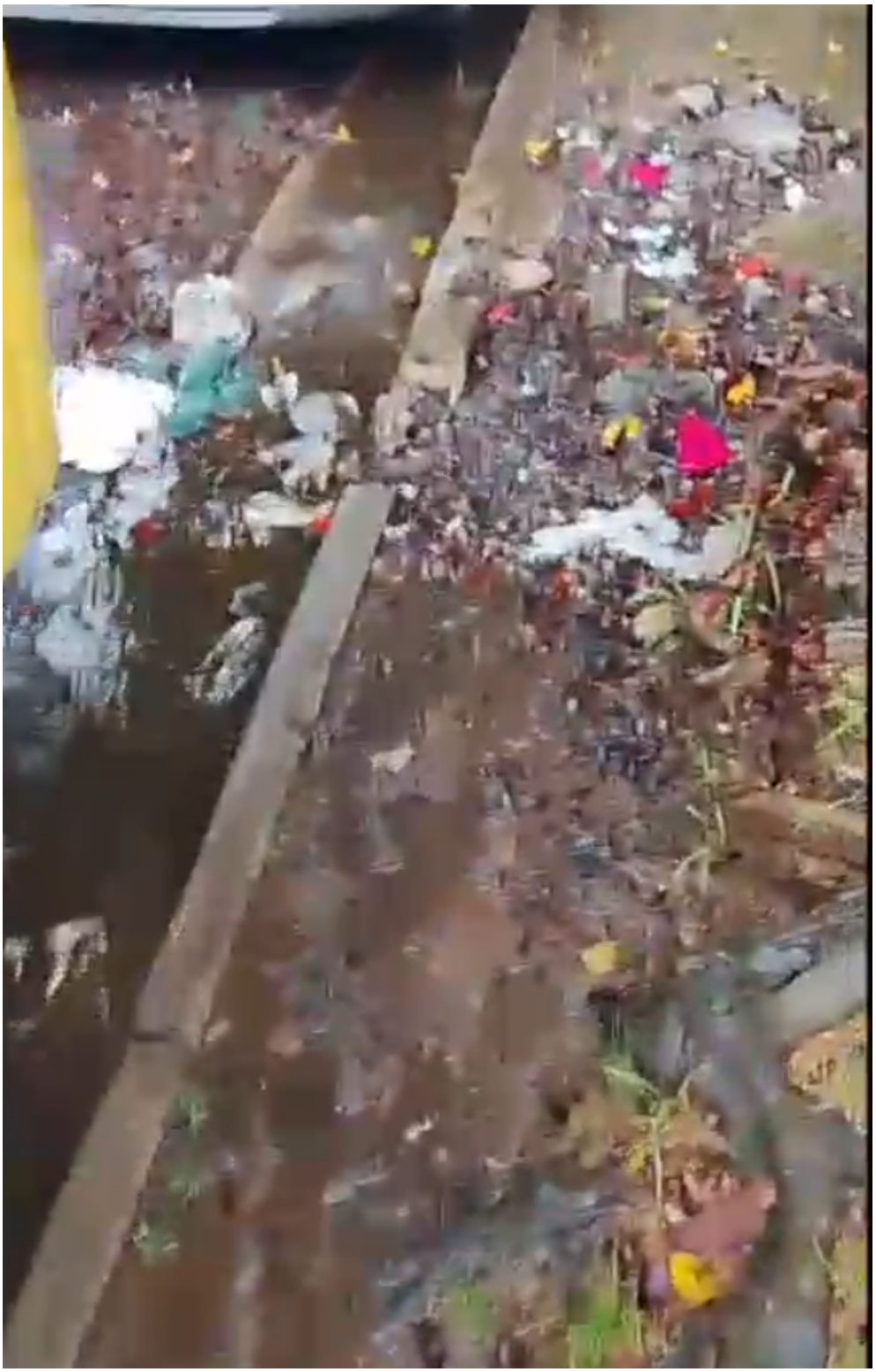

Indicação Nº 13596/2026 - Documento assinado digitalmente em 09/11/2026. PROTOCOLO 27074/2026 - 09/11/2026 17:16 - . Para ver o arquivo original acesse http://siave.camaraitapevi.sp.gov.br/Sino.Siave/documentos/autenticar e informe a chave: PE2V-6YES-7CXF-23S8

CÂMARA MUNICIPAL DE ITAPEVI

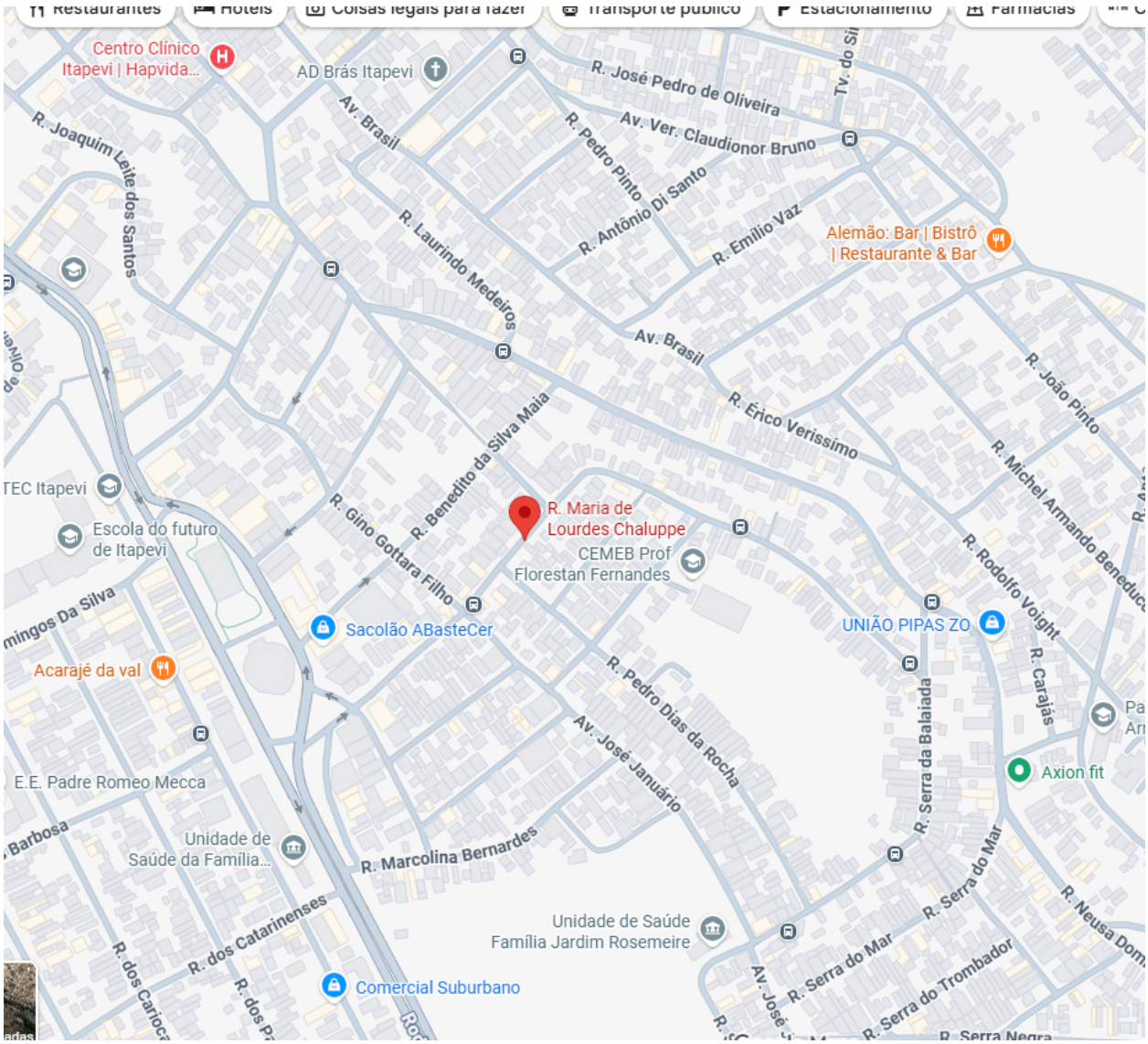

Indicação Nº 13596/2026 - Documento assinado digitalmente em 09/11/2026. PROTOCOLO 27074/2026 - 09/11/2026 17:16 - . Para ver o arquivo original acesse http://siave.camaraitapevi.sp.gov.br/Sino.Siave/documentos/autenticar e informe a chave: PE2V-6YES-7CXF-23S8

CÂMARA MUNICIPAL DE ITAPEVI

Assinaturas Digitais

O documento acima foi proposto para assinatura digital na Câmara Municipal de Itapevi. Para verificar as assinaturas, clique no link: https://itapevi.siscam.com.br/documentos/autenticar?chave=PE2V6YES7CXF23S8, ou vá até o site https://itapevi.siscam.com.br/documentos/autenticare utilize o código abaixo para verificar se este documento é válido:

Código para verificação: PE2V-6YES-7CXF-23S8

PEDRO AUGUSTO FIGUEIRO DE OLIVEIRA
Vereador
Assinado em 09/11/2026, às 17:16:38

Câmara Municipal de Itapevi, 9 de novembro de 2026

Indicação Nº 13596/2026 - Documento assinado digitalmente em 09/11/2026. PROTOCOLO 27074/2026 - 09/11/2026 17:16 - . Para ver o arquivo original acesse http://siave.camaraitapevi.sp.gov.br/Sino.Siave/documentos/autenticar e informe a chave: PE2V-6YES-7CXF-23S8