CÂMARA MUNICIPAL DE ITAPEVI

Indicação Nº 13540/2026

Ementa: Indica ao Poder Executivo Municipal, na pessoa do Excelentíssimo Senhor Prefeito Marcos Ferreira Godoy, por intermédio da Secretaria competente, a necessidade de instalação de placas de proibição de descarte de lixo na área ao lado do Viaduto Ameríndia, na Avenida João Pereira Lima, na altura do número 367, no bairro Jardim Vitapolis, visando coibir o descarte irregular de resíduos.

INDICO, nos termos regimentais vigentes, que seja oficiado ao Excelentíssimo Senhor Marcos Ferreira Godoy, Prefeito Municipal de Itapevi, solicitando que a Secretaria competente realize a instalação de placas com a indicação de proibição de descarte de lixo na área ao lado do Viaduto Ameríndia, na Avenida João Pereira Lima, na altura do número 367, no bairro Jardim Vitapolis.

Os munícipes da região solicitam a instalação de sinalização de proibição de descarte de lixo na área indicada.

Indicação Nº 13540/2026 - Documento assinado digitalmente em 09/11/2026. PROTOCOLO 27015/2026 - 09/11/2026 16:55 - . Para ver o arquivo original acesse http://siave.camaraitapevi.sp.gov.br/Sino.Siave/documentos/autenticar e informe a chave: 94SY-1DJV-7U06-14AY

Justificativa

Senhor Presidente,

Senhores Vereadores

A demanda informa a existência de descarte irregular de lixo e outros dejetos no local.

A sinalização tem por finalidade informar a proibição e contribuir para a conservação da área. A equipe competente deverá definir os pontos e a forma de instalação das placas.

Diante do exposto, solicita-se ao Poder Executivo Municipal que determine à Secretaria competente a análise da demanda e a adoção das providências cabíveis.

Sala das Sessões Bemvindo Moreira Nery, 03 de novembro de 2026.

PEDRO MAU MAU

VEREADOR

Indicação Nº 13540/2026 - Documento assinado digitalmente em 09/11/2026. PROTOCOLO 27015/2026 - 09/11/2026 16:55 - . Para ver o arquivo original acesse http://siave.camaraitapevi.sp.gov.br/Sino.Siave/documentos/autenticar e informe a chave: 94SY-1DJV-7U06-14AY

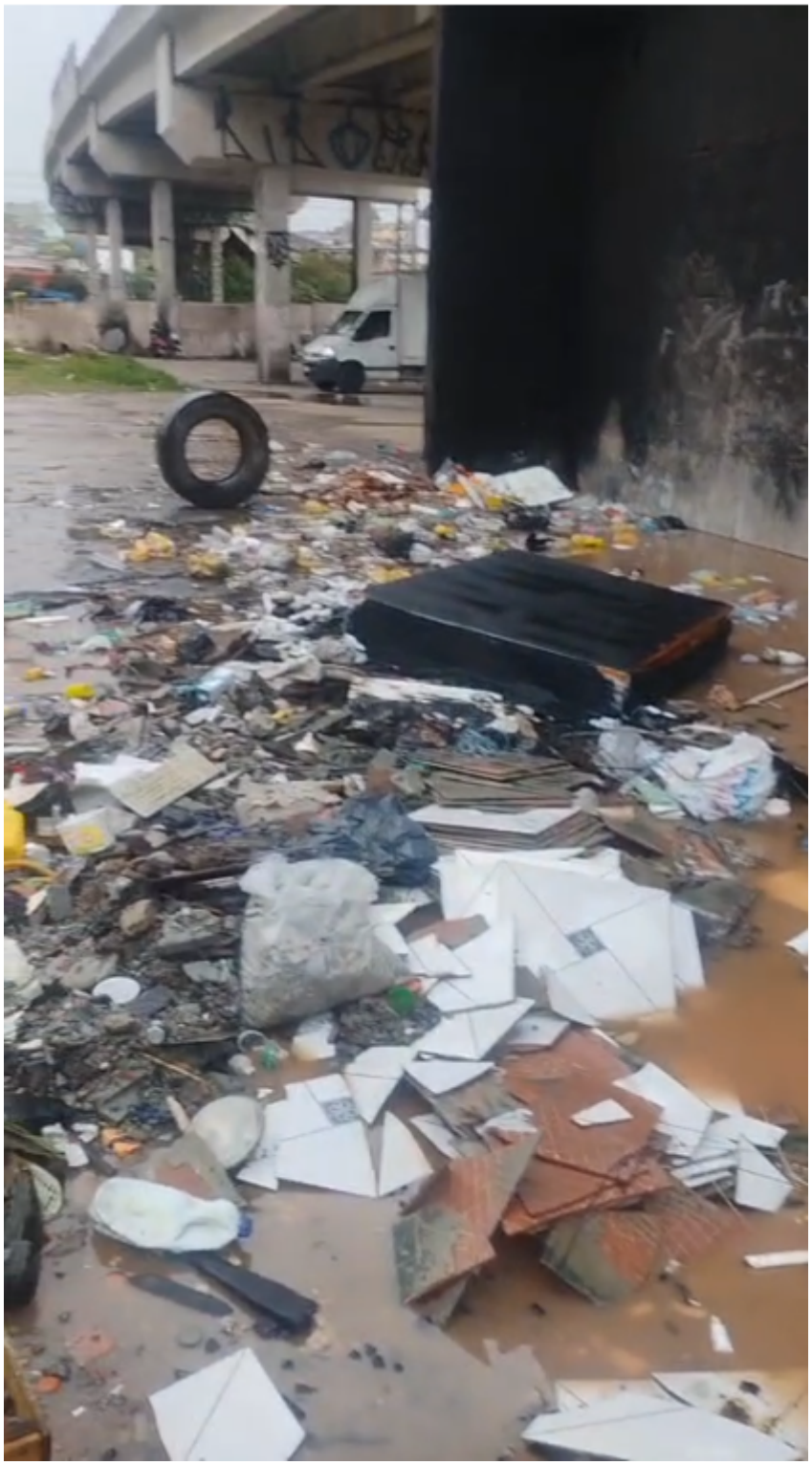

Indicação Nº 13540/2026 - Documento assinado digitalmente em 09/11/2026. PROTOCOLO 27015/2026 - 09/11/2026 16:55 - . Para ver o arquivo original acesse http://siave.camaraitapevi.sp.gov.br/Sino.Siave/documentos/autenticar e informe a chave: 94SY-1DJV-7U06-14AY

CÂMARA
MUNICIPAL DE
ITAPEVI



Indicação Nº 13540/2026 - Documento assinado digitalmente em 09/11/2026. PROTOCOLO 27015/2026 - 09/11/2026 16:55 - . Para ver o arquivo original acesse http://siave.camaraitapevi.sp.gov.br/Sino.Siave/documentos/autenticar e informe a chave: 94SY-1DJV-7U06-14AY

CÂMARA MUNICIPAL DE ITAPEVI

Assinaturas Digitais

O documento acima foi proposto para assinatura digital na Câmara Municipal de Itapevi. Para verificar as assinaturas, clique no link: https://itapevi.siscam.com.br/documentos/autenticar?chave=94SY1DJV7U0614AY, ou vá até o site https://itapevi.siscam.com.br/documentos/autenticare utilize o código abaixo para verificar se este documento é válido:

Código para verificação: 94SY-1DJV-7U06-14AY

PEDRO AUGUSTO FIGUEIRO DE OLIVEIRA
Vereador
Assinado em 09/11/2026, às 16:55:17

Câmara Municipal de Itapevi, 9 de novembro de 2026

Indicação Nº 13540/2026 - Documento assinado digitalmente em 09/11/2026. PROTOCOLO 27015/2026 - 09/11/2026 16:55 - . Para ver o arquivo original acesse http://siave.camaraitapevi.sp.gov.br/Sino.Siave/documentos/autenticar e informe a chave: 94SY-1DJV-7U06-14AY