CÂMARA MUNICIPAL DE ITAPEVI

**Indicação Nº 13526/2026**

**Ementa:** Indica ao Poder Executivo Municipal, na pessoa do Excelentíssimo Senhor Prefeito Marcos Ferreira Godoy, por intermédio da Secretaria competente, a necessidade de limpeza e remoção de lixo e outros dejetos na área ao lado do Viaduto Ameríndia, na Avenida João Pereira Lima, na altura do número 367, no bairro Jardim Vitapolis, devido ao descarte irregular de resíduos.

**INDICO**, nos termos regimentais vigentes, que seja oficiado ao Excelentíssimo Senhor Marcos Ferreira Godoy, Prefeito Municipal de Itapevi, solicitando que a Secretaria competente realize a limpeza e remoção de lixo e outros dejetos na área ao lado do Viaduto Ameríndia, na Avenida João Pereira Lima, na altura do número 367, no bairro Jardim Vitapolis.

Os munícipes da região solicitam a limpeza e remoção dos resíduos da área indicada.

Indicação Nº 13526/2026 - Documento assinado digitalmente em 09/11/2026. PROTOCOLO 27001/2026 - 09/11/2026 16:47 - . Para ver o arquivo original acesse http://siave.camaraitapevi.sp.gov.br/Sino.Siave/documentos/autenticar e informe a chave: TH0P-60U0-A291-M4X3

CÂMARA MUNICIPAL DE ITAPEVI

**Justificativa**

Senhor Presidente,

Senhores Vereadores

A presente Indicação tem por objetivo solicitar a limpeza e remoção de lixo e outros dejetos na área ao lado do Viaduto Ameríndia, no local indicado.

Os munícipes da região solicitam a retirada dos resíduos provenientes de descarte irregular. A equipe competente deverá avaliar o local e definir a forma de coleta e a destinação dos materiais retirados.

O atendimento da solicitação deverá considerar as condições do local e os procedimentos necessários à execução do serviço, conforme avaliação da equipe competente.

Diante do exposto, solicita-se ao Poder Executivo Municipal que determine à Secretaria competente a análise da demanda e a adoção das providências cabíveis.

Sala das Sessões Bemvindo Moreira Nery, 03 de novembro de 2026.

**PEDRO MAU MAU**

**VEREADOR**

Indicação Nº 13526/2026 - Documento assinado digitalmente em 09/11/2026. PROTOCOLO 27001/2026 - 09/11/2026 16:47 - . Para ver o arquivo original acesse http://siave.camaraitapevi.sp.gov.br/Sino.Siave/documentos/autenticar e informe a chave: TH0P-60U0-A291-M4X3

CÂMARA
MUNICIPAL DE
ITAPEVI

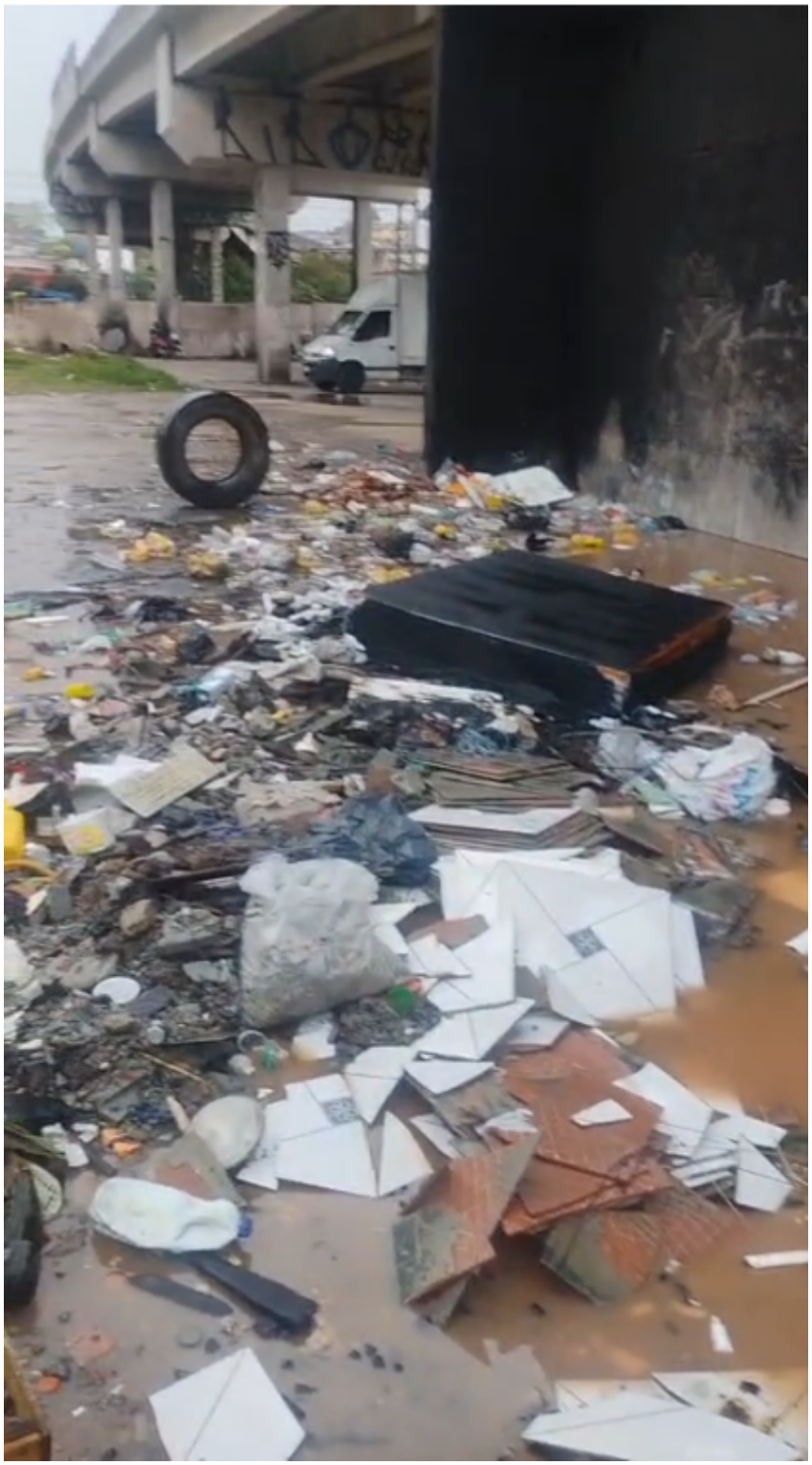

Indicação Nº 13526/2026 - Documento assinado digitalmente em 09/11/2026. PROTOCOLO 27001/2026 - 09/11/2026 16:47 - . Para ver o arquivo original acesse http://siave.camaraitapevi.sp.gov.br/Sino.Siave/documentos/autenticar e informe a chave: TH0P-60U0-A291-M4X3



Indicação Nº 13526/2026 - Documento assinado digitalmente em 09/11/2026. PROTOCOLO 27001/2026 - 09/11/2026 16:47 - . Para ver o arquivo original acesse http://siave.camaraitapevi.sp.gov.br/Sino.Siave/documentos/autenticar e informe a chave: TH0P-60U0-A291-M4X3

CÂMARA
MUNICIPAL DE
ITAPEVI




Indicação Nº 13526/2026 - Documento assinado digitalmente em 09/11/2026. PROTOCOLO 27001/2026 - 09/11/2026 16:47 - . Para ver o arquivo original acesse http://siave.camaraitapevi.sp.gov.br/Sino.Siave/documentos/autenticar e informe a chave: TH0P-60U0-A291-M4X3

CÂMARA MUNICIPAL DE ITAPEVI

# Assinaturas Digitais

O documento acima foi proposto para assinatura digital na Câmara Municipal de Itapevi. Para verificar as assinaturas, clique no link: https://itapevi.siscam.com.br/documentos/autenticar?chave=TH0P60U0A291M4X3, ou vá até o site https://itapevi.siscam.com.br/documentos/autenticare utilize o código abaixo para verificar se este documento é válido:

**Código para verificação: TH0P-60U0-A291-M4X3**

**PEDRO AUGUSTO FIGUEIRO DE OLIVEIRA**
Vereador
Assinado em 09/11/2026, às 16:47:58

Câmara Municipal de Itapevi, 9 de novembro de 2026

Indicação Nº 13526/2026 - Documento assinado digitalmente em 09/11/2026. PROTOCOLO 27001/2026 - 09/11/2026 16:47 - . Para ver o arquivo original acesse http://siave.camaraitapevi.sp.gov.br/Sino.Siave/documentos/autenticar e informe a chave: TH0P-60U0-A291-M4X3