CÂMARA MUNICIPAL DE ITAPEVI

Indicação Nº 13483/2026

Súmula: Solicita providencias do Executivo junto a Secretaria de Infraestrutura e Serviços Urbanos, a realização de serviços de zeladoria urbana, roçagem do mato, e retirada dos entulhos em toda sua extensão na rua Serra do Apiacás - Jardim Rosemary, neste município.

INDICO à Mesa, na forma regimental vigente, seja oficiado ao Excelentíssimo Senhor Marcos Godoy (Teco), Prefeito Municipal, para que interceda junto à Secretaria de Infraestrutura e Serviços Urbanos, a realização de serviços de zeladoria urbana, roçagem do mato e retirada dos entulhos em toda sua extensão na Rua Serra do Apiacás - Jardim Rosemary, neste município.

JUSTIFICATIVA

Senhor Presidente;

Senhores Vereadores;

Senhoras Vereadoras.

A presente solicitação justifica-se pela necessidade de realização dos serviços de limpeza e zeladoria em toda a extensão da rua, incluindo roçagem, capinação e retirada de entulhos, a medida visa garantir melhores condições de higiene, segurança e conservação da rua, evitando o acúmulo de resíduos, a proliferação de insetos e animais peçonhentos, além de proporcionar maior qualidade de vida aos moradores e melhores condições de circulação para pedestres e veículos.

Indicação Nº 13483/2026 - Documento assinado digitalmente em 06/11/2026. PROTOCOLO 26877/2026 - 06/11/2026 15:03 - . Para ver o arquivo original acesse http://siave.camaraitapevi.sp.gov.br/Sino.Siave/documentos/autenticar e informe a chave: 820J-E5G8-25T1-1M48

CÂMARA MUNICIPAL DE ITAPEVI

Sala das Sessões Bemvindo Moreira Nery, 06 de novembro de 2026.

PRISCILLA CAVANHA

VEREADORA – PL

2ª Secretária



Indicação Nº 13483/2026 - Documento assinado digitalmente em 06/11/2026. PROTOCOLO 26877/2026 - 06/11/2026 15:03 - . Para ver o arquivo original acesse http://siave.camaraitapevi.sp.gov.br/Sino.Siave/documentos/autenticar e informe a chave: 820J-E5G8-25T1-1M48

CÂMARA
MUNICIPAL DE
ITAPEVI



Indicação Nº 13483/2026 - Documento assinado digitalmente em 06/11/2026. PROTOCOLO 26877/2026 - 06/11/2026 15:03 - . Para ver o arquivo original acesse http://siave.camaraitapevi.sp.gov.br/Sino.Siave/documentos/autenticar e informe a chave: 820J-E5G8-25T1-1M48

CÂMARA
MUNICIPAL DE
ITAPEVI



Indicação Nº 13483/2026 - Documento assinado digitalmente em 06/11/2026. PROTOCOLO 26877/2026 - 06/11/2026 15:03 - . Para ver o arquivo original acesse http://siave.camaraitapevi.sp.gov.br/Sino.Siave/documentos/autenticar e informe a chave: 820J-E5G8-25T1-1M48

CÂMARA
MUNICIPAL DE
ITAPEVI

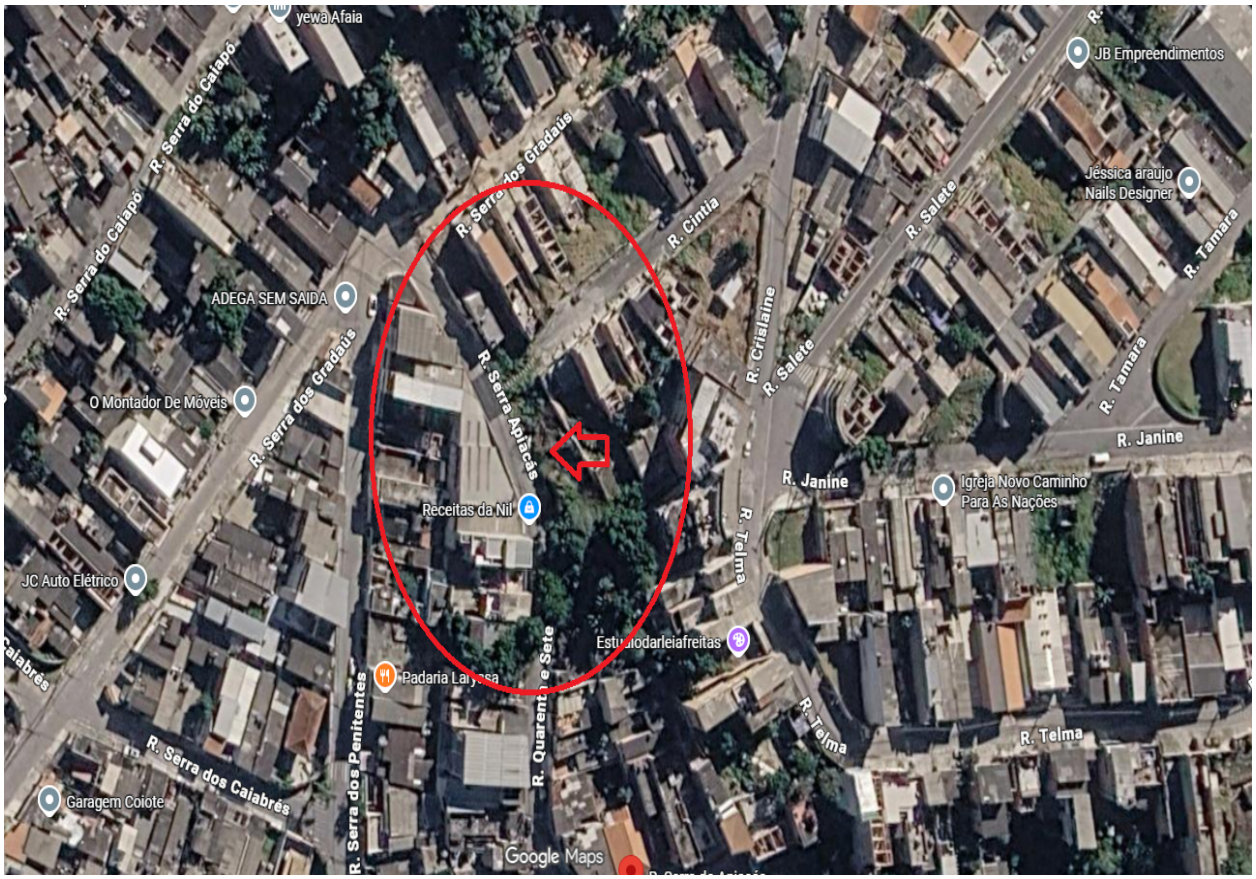

Indicação Nº 13483/2026 - Documento assinado digitalmente em 06/11/2026. PROTOCOLO 26877/2026 - 06/11/2026 15:03 - . Para ver o arquivo original acesse http://siave.camaraitapevi.sp.gov.br/Sino.Siave/documentos/autenticar e informe a chave: 820J-E5G8-25T1-1M48

CÂMARA MUNICIPAL DE ITAPEVI

Assinaturas Digitais

O documento acima foi proposto para assinatura digital na Câmara Municipal de Itapevi. Para verificar as assinaturas, clique no link: https://itapevi.siscam.com.br/documentos/autenticar?chave=820JE5G825T11M48, ou vá até o site https://itapevi.siscam.com.br/documentos/autenticare utilize o código abaixo para verificar se este documento é válido:

Código para verificação: 820J-E5G8-25T1-1M48

PRISCILLA SOUZA MARIANO CAVANHA
Vereadora - 2º Secretário(a)
Assinado em 06/11/2026, às 15:03:09

Câmara Municipal de Itapevi, 6 de novembro de 2026

Indicação Nº 13483/2026 - Documento assinado digitalmente em 06/11/2026. PROTOCOLO 26877/2026 - 06/11/2026 15:03 - . Para ver o arquivo original acesse http://siave.camaraitapevi.sp.gov.br/Sino.Siave/documentos/autenticar e informe a chave: 820J-E5G8-25T1-1M48