CÂMARA MUNICIPAL DE ITAPEVI

Indicação Nº 13482/2026

Súmula: - Solicito ao Executivo Municipal, por meio da Secretaria de Infraestrutura e Serviços Urbanos, para que sejam realizados serviços de zeladoria urbana, bem como obras de concretagem e/ou recapeamento asfáltico no trecho final da Rua Serra dos Gradaus, localizada no bairro Jardim Rosemary, neste município.

INDICO à Mesa, na forma regimental vigente, que seja oficiado ao Excelentíssimo Marcos Godoy (Teco), Prefeito Municipal, que interceda junto a Secretaria de Infraestrutura e Serviços Urbanos, para que sejam tomadas as providências necessárias para realização de serviços de zeladoria urbana e concretagem e/ou recapeamento no trecho final na Serra dos Gradaus – Jardim Rosemary – nessa Municipalidade.

JUSTIFICATIVA

Senhor Presidente;

Senhores Vereadores;

Senhoras Vereadoras.

A presente indicação tem por objetivo atender às reivindicações dos moradores da Rua Serra dos Gradaus, especialmente daqueles que residem no trecho final da via, no bairro Jardim Rosemary.

O local necessita de serviços de zeladoria e melhorias na infraestrutura, incluindo a concretagem ou o recapeamento asfáltico do trecho, a fim de proporcionar melhores condições de circulação para pedestres e veículos. A situação atual pode causar transtornos aos moradores, dificultando o acesso às residências e comprometendo a segurança e a mobilidade de todos que utilizam a via.

Indicação Nº 13482/2026 - Documento assinado digitalmente em 06/11/2026. PROTOCOLO 26876/2026 - 06/11/2026 14:57 - . Para ver o arquivo original acesse http://siave.camaraitapevi.sp.gov.br/Sino.Siave/documentos/autenticar e informe a chave: MHN2-6425-0829-P732

Diante do exposto, solicito a atenção do Poder Executivo, por meio da Secretaria competente, para que sejam tomadas as providências necessárias, visando garantir melhores condições de trafegabilidade, segurança e qualidade de vida à população local.

Sala das Sessões Bemvindo Moreira Nery, 06 de novembro de 2026.

PRISCILLA CAVANHA

VEREADORA – PL

2ª SECRETÁRIA

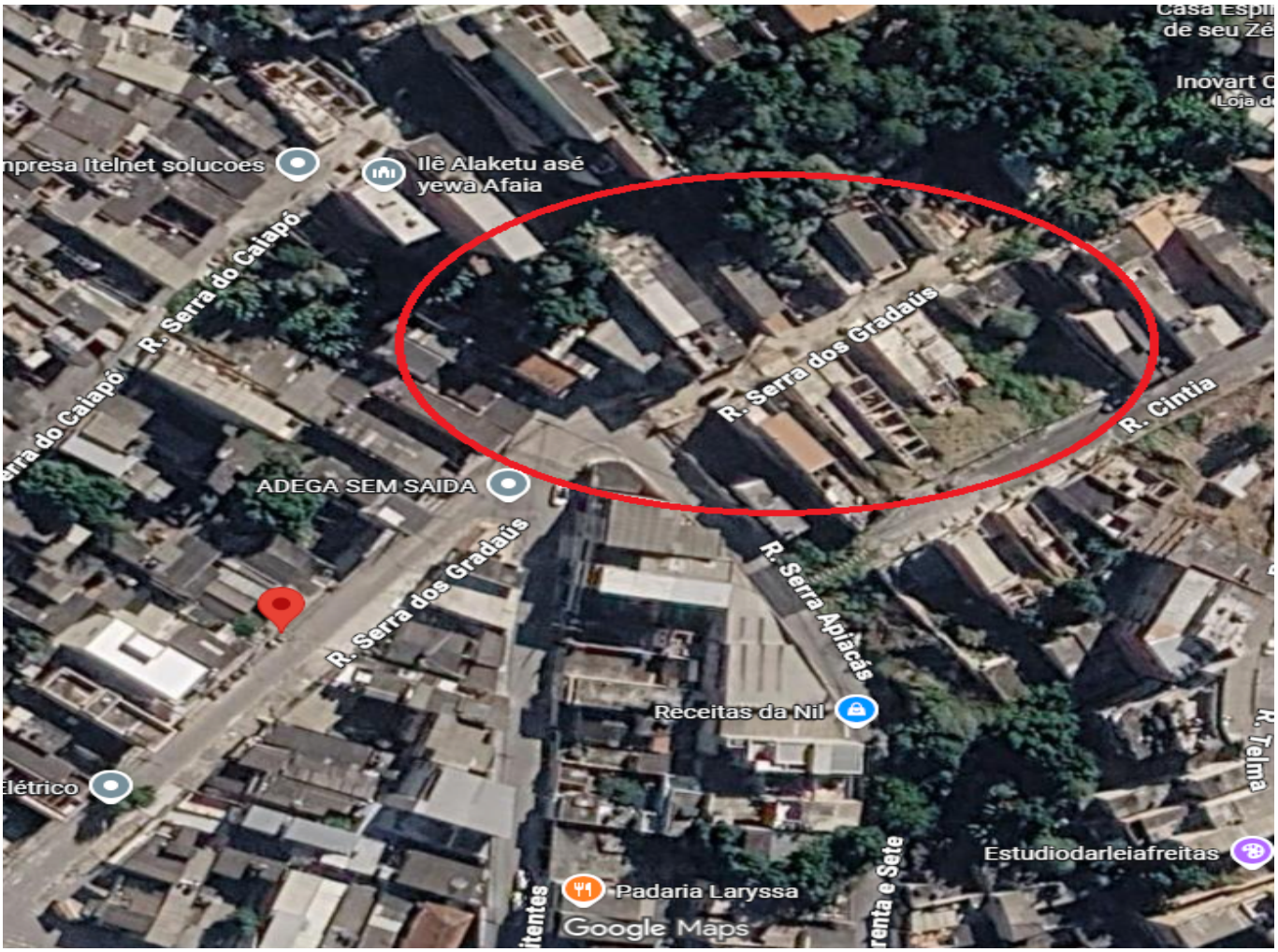

Indicação Nº 13482/2026 - Documento assinado digitalmente em 06/11/2026. PROTOCOLO 26876/2026 - 06/11/2026 14:57 - . Para ver o arquivo original acesse http://siave.camaraitapevi.sp.gov.br/Sino.Siave/documentos/autenticar e informe a chave: MHN2-6425-0829-P732





Indicação Nº 13482/2026 - Documento assinado digitalmente em 06/11/2026. PROTOCOLO 26876/2026 - 06/11/2026 14:57 - . Para ver o arquivo original acesse http://siave.camaraitapevi.sp.gov.br/Sino.Siave/documentos/autenticar e informe a chave: MHN2-6425-0829-P732

CÂMARA
MUNICIPAL DE
ITAPEVI



Indicação Nº 13482/2026 - Documento assinado digitalmente em 06/11/2026. PROTOCOLO 26876/2026 - 06/11/2026 14:57 - . Para ver o arquivo original acesse http://siave.camaraitapevi.sp.gov.br/Sino.Siave/documentos/autenticar e informe a chave: MHN2-6425-0829-P732

CÂMARA
MUNICIPAL DE
ITAPEVI



Indicação Nº 13482/2026 - Documento assinado digitalmente em 06/11/2026. PROTOCOLO 26876/2026 - 06/11/2026 14:57 - . Para ver o arquivo original acesse http://siave.camaraitapevi.sp.gov.br/Sino.Siave/documentos/autenticar e informe a chave: MHN2-6425-0829-P732

CÂMARA MUNICIPAL DE ITAPEVI

Assinaturas Digitais

O documento acima foi proposto para assinatura digital na Câmara Municipal de Itapevi. Para verificar as assinaturas, clique no link: https://itapevi.siscam.com.br/documentos/autenticar?chave=MHN264250829P732, ou vá até o site https://itapevi.siscam.com.br/documentos/autenticare utilize o código abaixo para verificar se este documento é válido:

Código para verificação: MHN2-6425-0829-P732

PRISCILLA SOUZA MARIANO CAVANHA
Vereadora - 2º Secretário(a)
Assinado em 06/11/2026, às 14:57:30

Indicação Nº 13482/2026 - Documento assinado digitalmente em 06/11/2026. PROTOCOLO 26876/2026 - 06/11/2026 14:57 - . Para ver o arquivo original acesse http://siave.camaraitapevi.sp.gov.br/Sino.Siave/documentos/autenticar e informe a chave: MHN2-6425-0829-P732

Câmara Municipal de Itapevi, 6 de novembro de 2026