CÂMARA MUNICIPAL DE ITAPEVI

Indicação Nº 13479/2026

Súmula: - Solicito providencias do Executivo por meio da Secretaria de Infraestrutura e Serviços Urbanos, para que seja realizado a operação de tapa buraco na rua Serra dos Gradaus, 35 – Jardim Rosemary – nessa municipalidade.

INDICO à Mesa, na forma regimental vigente, que seja oficiado ao Excelentíssimo Marcos Godoy (Teco), Prefeito Municipal, que interceda junto a Secretaria de Infraestrutura e Serviços Urbanos, para que sejam tomadas as providências necessárias para realização da operação de tapa buraco na Serra dos Gradaus, 35 – Jardim Rosemary – nessa Municipalidade.

JUSTIFICATIVA

Senhor Presidente;

Senhores Vereadores;

Senhoras Vereadoras.

A realização do serviço de tapa-buraco é necessária para melhorar as condições de conservação das vias públicas, proporcionando mais segurança e tranquilidade aos motoristas, ciclistas e pedestres, a presença de buracos prejudica a rua, podendo causar acidentes e danos aos veículos, dessa forma, a execução do serviço visa recuperar o pavimento, melhorar a mobilidade urbana e garantir melhores condições de circulação para toda a população.

Indicação Nº 13479/2026 - Documento assinado digitalmente em 06/11/2026. PROTOCOLO 26857/2026 - 06/11/2026 14:43 - . Para ver o arquivo original acesse http://siave.camaraitapevi.sp.gov.br/Sino.Siave/documentos/autenticar e informe a chave: 20S6-P8N7-E664-129U

CÂMARA MUNICIPAL DE ITAPEVI

Sala das Sessões Bemvindo Moreira Nery, 05 de novembro de 2026.

PRISCILLA CAVANHA

VEREADORA – PL

2ª SECRETÁRIA

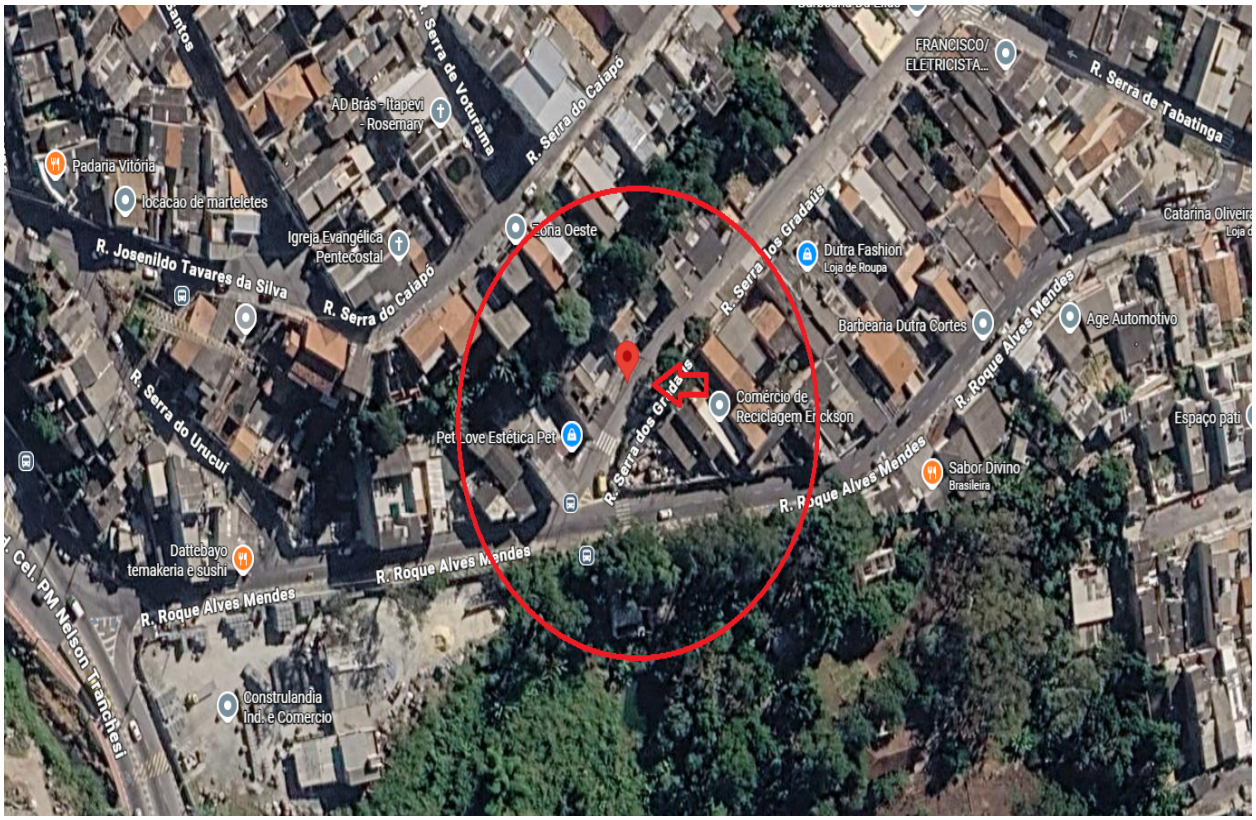

Indicação Nº 13479/2026 - Documento assinado digitalmente em 06/11/2026. PROTOCOLO 26857/2026 - 06/11/2026 14:43 - . Para ver o arquivo original acesse http://siave.camaraitapevi.sp.gov.br/Sino.Siave/documentos/autenticar e informe a chave: 20S6-P8N7-E664-129U

CÂMARA
MUNICIPAL DE
ITAPEVI

Indicação Nº 13479/2026 - Documento assinado digitalmente em 06/11/2026. PROTOCOLO 26857/2026 - 06/11/2026 14:43 - . Para ver o arquivo original acesse http://siave.camaraitapevi.sp.gov.br/Sino.Siave/documentos/autenticar e informe a chave: 20S6-P8N7-E664-129U

CÂMARA
MUNICIPAL DE
ITAPEVI



Indicação Nº 13479/2026 - Documento assinado digitalmente em 06/11/2026. PROTOCOLO 26857/2026 - 06/11/2026 14:43 - . Para ver o arquivo original acesse http://siave.camaraitapevi.sp.gov.br/Sino.Siave/documentos/autenticar e informe a chave: 20S6-P8N7-E664-129U

CÂMARA
MUNICIPAL DE
ITAPEVI



Indicação Nº 13479/2026 - Documento assinado digitalmente em 06/11/2026. PROTOCOLO 26857/2026 - 06/11/2026 14:43 - . Para ver o arquivo original acesse http://siave.camaraitapevi.sp.gov.br/Sino.Siave/documentos/autenticar e informe a chave: 20S6-P8N7-E664-129U

CÂMARA MUNICIPAL DE ITAPEVI

Assinaturas Digitais

O documento acima foi proposto para assinatura digital na Câmara Municipal de Itapevi. Para verificar as assinaturas, clique no link: https://itapevi.siscam.com.br/documentos/autenticar?chave=20S6P8N7E664129U, ou vá até o site https://itapevi.siscam.com.br/documentos/autenticare utilize o código abaixo para verificar se este documento é válido:

Código para verificação: 20S6-P8N7-E664-129U

PRISCILLA SOUZA MARIANO CAVANHA
Vereadora - 2º Secretário(a)
Assinado em 06/11/2026, às 14:43:50

Câmara Municipal de Itapevi, 6 de novembro de 2026

Indicação Nº 13479/2026 - Documento assinado digitalmente em 06/11/2026. PROTOCOLO 26857/2026 - 06/11/2026 14:43 - . Para ver o arquivo original acesse http://siave.camaraitapevi.sp.gov.br/Sino.Siave/documentos/autenticar e informe a chave: 20S6-P8N7-E664-129U