CÂMARA MUNICIPAL DE ITAPEVI

Indicação Nº 12299/2026

Súmula: - Solicito providencias do Executivo por meio da Secretaria de Infraestrutura e Serviços Urbanos, para que seja realizado a operação de tapa buraco na Rua Kingston 99 – Jardim São Luiz – nessa municipalidade.

INDICO à Mesa, na forma regimental vigente, que seja oficiado ao Excelentíssimo Marcos Godoy (Teco), Prefeito Municipal, que interceda junto a Secretaria de Infraestrutura e Serviços Urbanos, para que sejam tomadas as providências necessárias para realização da operação de tapa buraco na Rua Kingston 99 – Jardim São Luiz – nessa municipalidade.

JUSTIFICATIVA

Senhor Presidente;

Senhores Vereadores;

Senhoras Vereadoras.

A presente indicação atende à solicitação do morador **Tiago Cosmo**, que reivindica a realização de serviços de manutenção asfáltica na Rua Kingston, nº 99, no bairro Jardim São Luiz, visando melhorar as condições de tráfego e garantir maior segurança aos motoristas, motociclistas, ciclistas e pedestres que utilizam a via.

A existência de buracos na pavimentação pode ocasionar danos aos veículos, dificultar a circulação e aumentar o risco de acidentes, tornando necessária a intervenção do Poder Público para a recuperação do pavimento.

Diante do exposto, solicito a atenção do Executivo Municipal, por meio da Secretaria de Infraestrutura e Serviços Urbanos, para que sejam tomadas as providências cabíveis, atendendo à reivindicação do morador e contribuindo para a melhoria da infraestrutura urbana e da segurança de todos os munícipes.

Indicação Nº 12299/2026 - Documento assinado digitalmente em 22/10/2026. PROTOCOLO 24886/2026 - 22/10/2026 15:50 - . Para ver o arquivo original acesse http://siave.camaraitapevi.sp.gov.br/Sino.Siave/documentos/autenticar e informe a chave: DKXS-239A-W8S6-22M1

CÂMARA MUNICIPAL DE ITAPEVI

Sala das Sessões Bemvindo Moreira Nery, 22 de outubro de 2026.

PRISCILLA CAVANHA

VEREADORA – PL

2ª SECRETÁRIA

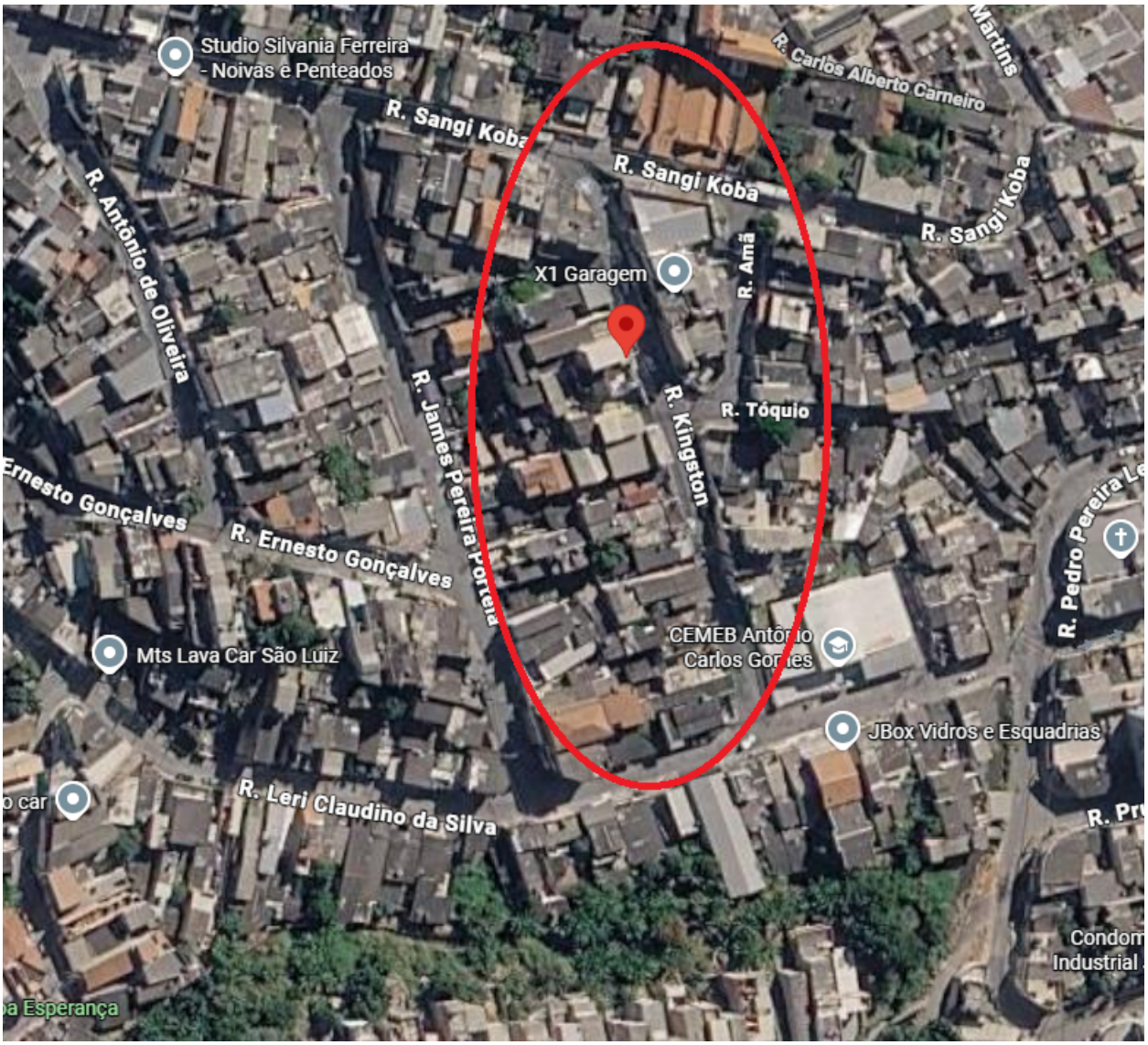

Indicação Nº 12299/2026 - Documento assinado digitalmente em 22/10/2026. PROTOCOLO 24886/2026 - 22/10/2026 15:50 - . Para ver o arquivo original acesse http://siave.camaraitapevi.sp.gov.br/Sino.Siave/documentos/autenticar e informe a chave: DKXS-239A-W8S6-22M1

CÂMARA
MUNICIPAL DE
ITAPEVI



Indicação Nº 12299/2026 - Documento assinado digitalmente em 22/10/2026. PROTOCOLO 24886/2026 - 22/10/2026 15:50 - . Para ver o arquivo original acesse http://siave.camaraitapevi.sp.gov.br/Sino.Siave/documentos/autenticar e informe a chave: DKXS-239A-W8S6-22M1

CÂMARA
MUNICIPAL DE
ITAPEVI



Indicação Nº 12299/2026 - Documento assinado digitalmente em 22/10/2026. PROTOCOLO 24886/2026 - 22/10/2026 15:50 - . Para ver o arquivo original acesse http://siave.camaraitapevi.sp.gov.br/Sino.Siave/documentos/autenticar e informe a chave: DKXS-239A-W8S6-22M1

CÂMARA MUNICIPAL DE ITAPEVI

Assinaturas Digitais

O documento acima foi proposto para assinatura digital na Câmara Municipal de Itapevi. Para verificar as assinaturas, clique no link: https://itapevi.siscam.com.br/documentos/autenticar?chave=DKXS239AW8S622M1, ou vá até o site https://itapevi.siscam.com.br/documentos/autenticare utilize o código abaixo para verificar se este documento é válido:

Código para verificação: DKXS-239A-W8S6-22M1

PRISCILLA SOUZA MARIANO CAVANHA
Vereadora - 2º Secretário(a)
Assinado em 22/10/2026, às 15:50:45

Câmara Municipal de Itapevi, 22 de outubro de 2026

Indicação Nº 12299/2026 - Documento assinado digitalmente em 22/10/2026. PROTOCOLO 24886/2026 - 22/10/2026 15:50 - . Para ver o arquivo original acesse http://siave.camaraitapevi.sp.gov.br/Sino.Siave/documentos/autenticar e informe a chave: DKXS-239A-W8S6-22M1