CÂMARA MUNICIPAL DE ITAPEVI

Indicação Nº 12211/2026

Súmula: Indico ao Poder Executivo Municipal, junto à **Secretaria de Infraestrutura e Serviços Urbanos**, na pessoa do Secretário da pasta, **Sr. Marcos de Oliveira Anjos,** providências quanto a manutenção de via e obras de drenagem na Estrada dos Pinheiros – Monte Serrat – Itapevi/SP.

INDICO à Mesa, na forma regimental vigente, que seja oficiado ao Excelentíssimo Senhor Marcos Ferreira Godoy "Teco", Prefeito Municipal, para que interceda junto à **Secretaria de Infraestrutura e Serviços Urbanos**, na pessoa do Sr. **Marcos de Oliveira Anjos**, acerca de providências quanto a manutenção de via e obras de drenagem na Estrada dos Pinheiros – Monte Serrat – Itapevi/SP.

Justificativa

Senhor Presidente,
Senhores Vereadores,
Senhoras Vereadoras,

Trata-se de um pedido de intervenção de extrema importância encaminhado para referida pasta solicitando a realização de serviços emergenciais de manutenção e recuperação viária na Estrada dos Pinheirais / Pinheiros, localizada no bairro Monte Serrat.

Conforme relatos dos moradores e registro fotográfico anexo, a via encontra-se severamente esburacada, degradada e tomada por pedriscos e entritos soltos ao longo da pista. Essa situação compromete gravemente a trafegabilidade local e dificulta o acesso diário dos moradores às suas residências, bem como a passagem de veículos de passeio e de serviços municipais.

Indicação Nº 12211/2026 - Documento assinado digitalmente em 22/10/2026. PROTOCOLO 24769/2026 - 22/10/2026 08:59 - . Para ver o arquivo original acesse http://siave.camaraitapevi.sp.gov.br/Sino.Siave/documentos/autenticar e informe a chave: PKWK-Z106-C00Z-M694

Além do desgaste do pavimento, o acúmulo e escoamento desordenado de água pelo meio da via acelera o processo de erosão, abrindo novas valas e prejudicando a segurança de condutores e pedestres que transitam pelo local.

Diante do exposto e da necessidade de restabelecer a mobilidade, a segurança e a acessibilidade aos moradores da região, solicitamos em caráter prioritário:

1. **Manutenção e nivelamento do leito da estrada:** Aterramento dos buracos, passagem de máquina niveladora e recomposição do pavimento para reestabelecer o tráfego seguro de veículos e moradores;

2. **Obras de drenagem e escoamento:** Avaliação técnica para implantação de canaletas e sistema de captação de águas pluviais, evitando novos empossamentos e o desgaste precoce da via.

Certos de podermos contar com a costumeira atenção e agilidade desta Administração no atendimento às demandas essenciais de nossa população, renovamos nossos protestos de elevada estima e consideração.



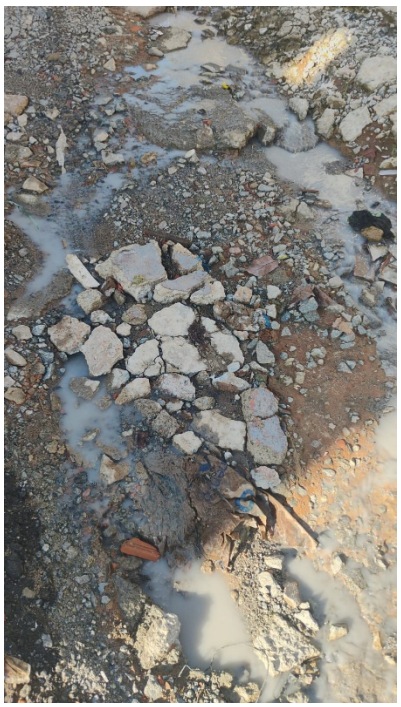

Indicação Nº 12211/2026 - Documento assinado digitalmente em 22/10/2026. PROTOCOLO 24769/2026 - 22/10/2026 08:59 - . Para ver o arquivo original acesse http://siave.camaraitapevi.sp.gov.br/Sino.Siave/documentos/autenticar e informe a chave: PKWK-Z106-C00Z-M694

CÂMARA MUNICIPAL DE ITAPEVI



Sala das Sessões Bemvindo Moreira Nery, 22 de outubro de 2026.

Fabio de Freitas

Vereador “Fabinho” - MDB

Indicação Nº 12211/2026 - Documento assinado digitalmente em 22/10/2026. PROTOCOLO 24769/2026 - 22/10/2026 08:59 - . Para ver o arquivo original acesse http://siave.camaraitapevi.sp.gov.br/Sino.Siave/documentos/autenticar e informe a chave: PKWK-Z106-C00Z-M694

CÂMARA MUNICIPAL DE ITAPEVI

Assinaturas Digitais

O documento acima foi proposto para assinatura digital na Câmara Municipal de Itapevi. Para verificar as assinaturas, clique no link: https://itapevi.siscam.com.br/documentos/autenticar?chave=PKWKZ106C00ZM694, ou vá até o site https://itapevi.siscam.com.br/documentos/autenticare utilize o código abaixo para verificar se este documento é válido:

Código para verificação: PKWK-Z106-C00Z-M694

FABIO DE FREITAS
Vereador
Assinado em 22/10/2026, às 08:59:07

Câmara Municipal de Itapevi, 22 de outubro de 2026

Indicação Nº 12211/2026 - Documento assinado digitalmente em 22/10/2026. PROTOCOLO 24769/2026 - 22/10/2026 08:59 - . Para ver o arquivo original acesse http://siave.camaraitapevi.sp.gov.br/Sino.Siave/documentos/autenticar e informe a chave: PKWK-Z106-C00Z-M694