CÂMARA MUNICIPAL DE ITAPEVI

Indicação Nº 12099/2026

Súmula: Solicito ao Executivo Municipal na pessoa do Excelentíssimo Senhor Prefeito Marcos Ferreira Godoy -Teco, junto a Secretaria competente, que sejam realizados serviços de tapa-buracos na Rua Paulo Novaes, em frente ao nº 161 e 163, Jardim Maristela.

INDICO à Mesa, na forma regimental vigente, que seja oficiado ao Excelentíssimo Marcos Ferreira Godoy – Teco, Prefeito Municipal, junto a Secretaria competente, que sejam realizados serviços de tapa-buracos na Rua Paulo Novaes, em frente ao nº 161 e 163, no bairro Jardim Maristela.

JUSTIFICATIVA

Senhor Presidente,

Senhores Vereadores,

Senhoras Vereadoras,

A situação pode comprometer a segurança de motoristas, motociclistas e pedestres, além de causar danos aos veículos e dificultar a circulação pelo local. Diante do exposto, solicito que sejam tomadas as providências necessárias para a realização dos reparos, garantindo melhores condições de segurança e mobilidade aos munícipes.

Indicação Nº 12099/2026 - Documento assinado digitalmente em 20/10/2026. PROTOCOLO 24540/2026 - 20/10/2026 09:04 - . Para ver o arquivo original acesse http://siave.camaraitapevi.sp.gov.br/Sino.Siave/documentos/autenticar e informe a chave: T5RH-752T-ZM95-P7TV

R. Arnaldo Sérgio Cordeiro das Neves, 80
Vila Nova Itapevi - Itapevi-SP - 06694-090
+55 11 4141-4472
www.itapevi.sp.leg.br
@camaraitapevi

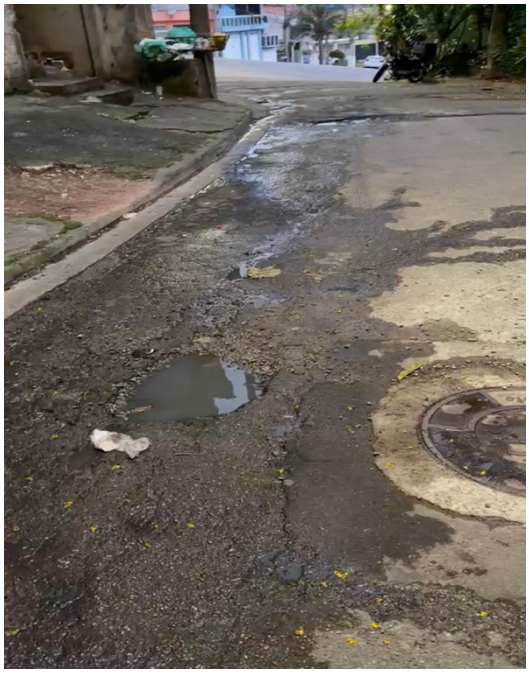



Sala das Sessões Bemvindo Moreira Nery, 20 de outubro de 2026.

Mauricio Alonso Murakami
(Mauricio Japa)
Vereador

Indicação Nº 12099/2026 - Documento assinado digitalmente em 20/10/2026. PROTOCOLO 24540/2026 - 20/10/2026 09:04 - . Para ver o arquivo original acesse http://siave.camaraitapevi.sp.gov.br/Sino.Siave/documentos/autenticar e informe a chave: T5RH-752T-ZM95-P7TV

R. Arnaldo Sérgio Cordeiro das Neves, 80
Vila Nova Itapevi - Itapevi-SP - 06694-090
+55 11 4141-4472
www.itapevi.sp.leg.br
@camaraitapevi

CÂMARA MUNICIPAL DE ITAPEVI

Assinaturas Digitais

O documento acima foi proposto para assinatura digital na Câmara Municipal de Itapevi. Para verificar as assinaturas, clique no link: https://itapevi.siscam.com.br/documentos/autenticar?chave=T5RH752TZM95P7TV, ou vá até o site https://itapevi.siscam.com.br/documentos/autenticare utilize o código abaixo para verificar se este documento é válido:

Código para verificação: T5RH-752T-ZM95-P7TV

MAURICIO ALONSO MURAKAMI
Vereador - 1º Secretário(a)
Assinado em 20/10/2026, às 09:05:03

Indicação Nº 12099/2026 - Documento assinado digitalmente em 20/10/2026. PROTOCOLO 24540/2026 - 20/10/2026 09:04 - . Para ver o arquivo original acesse http://siave.camaraitapevi.sp.gov.br/Sino.Siave/documentos/autenticar e informe a chave: T5RH-752T-ZM95-P7TV

Câmara Municipal de Itapevi, 20 de outubro de 2026